



work wear

FHB®



Warum?

Warum? Darum.

Bewährt: Wähle deine Farbe.

Mit 37 Produkten in 10 Farben
und bis zu 40 Größen hast du viele Möglichkeiten.
Du entscheidest. Keine Frage.

Darum.

10 Weiß → 10	11 Grau → 22	12 Anthrazit → 36	20 Schwarz → 50
13 Beige → 68	15 Oliv → 78	25 Grün → 90	16 Marine → 102
33 Rot → 116	36 Royal → 128	Zunft → 146	Zubehör → 182
Kinder → 140	Regen → 144	Ursprung → 176	Qualität → 178
Maß → 180	Größen → 200	Suche → 202	Service → 204

Work Wear

FHB®

10 Weiß 11 Grau 12 Anthrazit 13 Beige 15 Oliv 16 Marine 25 Grün 33 Rot 36 Royal 20 Schwarz



10 Weiß 11 Grau 12 Anthrazit 13 Beige 15 Oliv 16 Marine 25 Grün 33 Rot 36 Royal 20 Schwarz





Unisex →



Frauen →

A man with a beard and short hair, wearing a red zip-up hoodie, stands against a white background. The text 'Das hat keiner so.' is overlaid in large, bold, black letters across his chest.

**Das hat
keiner so.**

Darf man heutzutage eigentlich noch so einen fetten Katalog drucken? Wir denken: Ja.

Weil er von euch intensiv genutzt und durchgearbeitet wird, ein echtes Arbeitsbuch eben. Macht es zu eurem individuellen Einzelstück, mit Notizen, Eselohren, Fingerabdrücken und allem Drum und Dran.

Unser 10-Farbensortiment wird auch immer größer und ermöglicht euch, eure Wünsche noch präziser umzusetzen. Wie lang der Farb-Klapper in Zukunft noch werden darf? Das wissen wir auch nicht. Wir wissen nur: Er ist unser Kompass und hoffentlich auch eurer.

Mehrwert ist uns nämlich nicht egal, im Gegenteil. Wir wägen das gut ab. Und deshalb haben wir auch unser Sortiment für euch mal wieder erweitert – um neue Unisex-Oberteile in der Arbeitsbekleidung. Vor allem aber haben wir elastische Zunfthosen entwickelt, auch unisex tragbar. Gut, dass wir schon unsere Erfahrungen mit den elastischen Arbeitshosen gemacht haben, da konnten wir für Maxi und Co gleich die Abkürzung nehmen. Das Angebot in der Frauenzunft haben wir deutlich erweitert. Richtig schön kurze Arbeits- und Zunfthosen, herrlich tragbar und trotz der Knappheit mit allen Funktionen ausgestattet. Bäm.

Habt Spaß! Mit dem Katalog und mit unseren Produkten
oder am allerbesten einfach mit beiden.

**mit zünftigen Grüßen,
dein**

FHB®



Luca



Bennet

**Der Alltag
zeigt uns
worauf es
ankommt.**

Das haben wir verstanden.

FHB®

**Original,
verlässlich,
bewährt,
modern,
neu.**

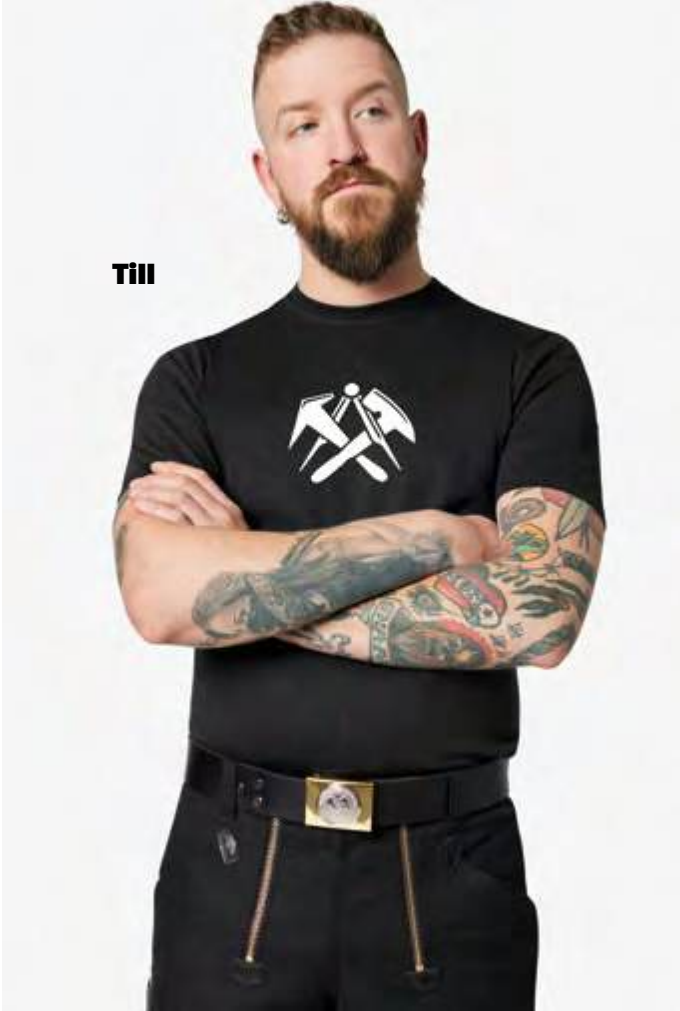

**Till, Kuno, Leo – alle
gehören zur Familie.**



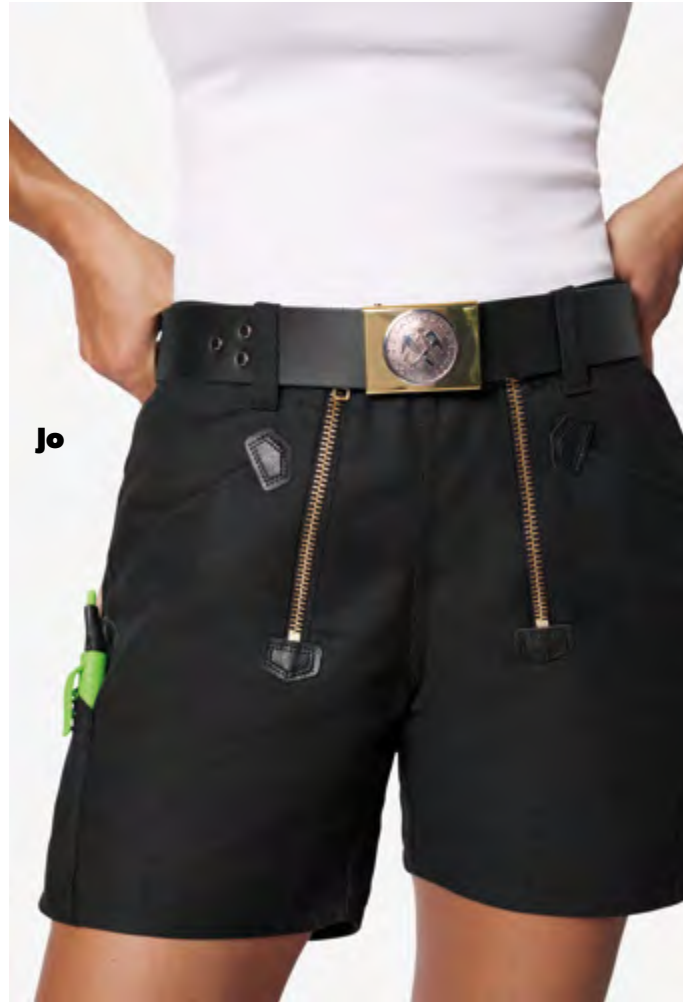

Jo



Christoph

**Du bist ein Teil
des Ganzen. Echt.**



Jens



Hilde

**Angesagt,
zeitlos,
unisex,
geliebt.**



Bennet

13 Neue

in 10 Farben



Rob
821120 Zip-Sweatshirt unisex



Kira
822210 T-Shirt Frauen



Kim
123130 Bermuda



Knut
822200 T-Shirt Herren



Bennet
820110 Hoodie unisex



Mio
123120 Arbeitshose



Quentin
820130 Hoodie-Jacke unisex

Alles im Klapper

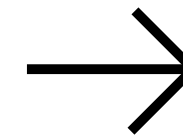

Luca
78136 Hardshelljacke DIN EN 343



Kuno
79021 Jersey-Fleecejacke



Piet
821140 Sweatshirt unisex



Pelle
820550 Sweatshirt mit FHB



Bello
820500 Hoodie mit FHB



Phil
822300 T-Shirt mit FHB



10 Weiß

10 Weiß

Sage und schreibe 130 Frauen und Männer sind mittlerweile für FHB an zwei Standorten in Spenge und Bünde am Werk. Mit unseren Partnerbetrieben in Ost-Europa und Asien sind es sogar noch viele, viele Menschen mehr, die sich tagtäglich mit Verstand, Herz und Handarbeit für die Qualität unserer Produkte einsetzen. Eine Mannschaft, auf die man sich verlassen kann.

Rob

821120 Zip-Sweatshirt unisex

Material 60% Baumwolle BCI, 40% recyceltes Polyester, 300g/qm

Info dieser hochwertige und strapazierfähige Troyer aus einem weichen Baumwolljersey-Mischgewebe sorgt mit seiner French-Terry-Innenseite (besondere Schlaufenstruktur) für ein leichtes und komfortables Tragegefühl, schmale Passform, YKK-Frontreißverschluss bis in die Kragenspitze, tiefer Ausschnitt für ein bequemes Rein und Raus, 450g/qm schwerer Rippenstrick am Saum und an den Bündchen verlängert die Lebensdauer, 2 gut integrierte Seitentaschen mit verdecktem Reißverschluss unterstreichen die hohe Funktionalität, für Industriewäsche geeignet

Farbe 1012 weiß-anthrazit

Größe XS-5XL

Neu



Und hier geht's zu den Frauengrößen

Bennet

820110 Hoodie unisex

Material 70% Baumwolle BCI, 30% recyceltes Polyester, 320g/qm

Info dieser hochwertige und strapazierfähige Kapuzenpullover aus einem weichen Baumwolljersey-Mischgewebe sorgt mit der angerauten Innenseite für ein unglaublich angenehmes Tragegefühl, schmale Passform, doppelte Kapuze und ein 450g/qm schwerer Rippenstrick am Saum und an den Bündchen verlängern die Lebensdauer, 2 gut integrierte Seitentaschen mit verdecktem Reißverschluss unterstreichen die hohe Funktionalität, für Industriewäsche geeignet

Farbe 10 weiß

Größe XS-5XL

Neu



Piet

821140 Sweatshirt unisex

Material 60% Baumwolle BCI, 40% recyceltes Polyester, 300g/qm

Info dieses hochwertige und strapazierfähige Sweatshirt aus einem weichen Baumwolljersey-Mischgewebe sorgt mit seiner French-Terry-Innenseite (besondere Schlaufenstruktur) für ein leichtes und komfortables Tragegefühl, schmale Passform, 450g/qm schwerer Rippenstrick am Saum und an den Bündchen verlängert die Lebensdauer, für Industriewäsche geeignet

Farbe 10 weiß

Größe XS-5XL

Neu



Quentin

820130 Hoodie-Jacke unisex

Material 70% Baumwolle BCI, 30% recyceltes Polyester, 320g/qm

Info diese hochwertige und strapazierfähige Kapuzenjacke aus einem weichen Baumwolljersey-Mischgewebe sorgt mit der angerauten Innenseite für ein unglaublich angenehmes Tragegefühl, schmale Passform, robuster YKK-Vislon-Frontreißverschluss, doppelte Kapuze und ein 450g/qm schwerer Rippenstrick am Saum und an den Bündchen verlängern die Lebensdauer, 2 gut integrierte Seitentaschen mit verdecktem Reißverschluss unterstreichen die hohe Funktionalität, für Industriewäsche geeignet

Farbe 10 weiß

Größe XS-5XL

Neu



Neu



Neu



10 Weiß

Mio

123120 Arbeitshose, leicht und elastisch

Material 1. Oberstoff in 65% Polyester, 35% Baumwolle (Ringgarn plus Vollzwirn), 200g/qm; 2. Oberstoff aus 4-Wege-Stretch: 78% Polyamid (Cordura), 13% Polyurethan, 9% Polyester, 155g/qm

Info der neue Komfort bei einer ultraleichten Arbeitshose, volle Beweglichkeit im Gesäß-, Schritt- und Kniebereich durch den elastischen Oberstoff 2, Robustheit durch Oberstoff 1, elastische 3D-Frinlock-Einsätze für mehr Beweglichkeit im Bund, Taschen (Stift-, Messer- und Zollstock) aus 100% Polyamid (Cordura), mit RV verschließbare Handytasche, dehnbare Volumentasche mit Magnetknopf, 2 Gesäßpattentaschen

Farbe 1012 weiß-anthrazit

Größe 40-66 / 84-114 / 23-30

Kim

123130 Bermuda, leicht und elastisch

Material 1. Oberstoff in 65% Polyester, 35% Baumwolle (Ringgarn plus Vollzwirn), 200g/qm; 2. Oberstoff aus 4-Wege-Stretch: 78% Polyamid (Cordura), 13% Polyurethan, 9% Polyester, 155g/qm

Info der neue Komfort bei einer ultraleichten Arbeitsbermuda, volle Beweglichkeit im Gesäß-, Schritt- und Kniebereich durch den elastischen Oberstoff 2, Robustheit durch Oberstoff 1, elastische 3D-Frinlock-Einsätze für mehr Beweglichkeit im Bund, 100% Polyamid (Cordura) im Taschenbereich (Stift-, Messer- und Zollstock), mit RV verschließbare Handytasche, dehnbare Volumentasche mit Magnetknopf, 2 Gesäßpattentaschen

Farbe 1012 weiß-anthrazit

Größe 40-66

Leo

122110 Arbeitshose elastisch

Material 1. Oberstoff aus Canvas: 65% Polyester, 35% Baumwolle (Ringgarn), 320g/qm; 2. Oberstoff aus 4-Wege-Stretch: 90% Polyamid, 10% Polyurethan, 293g/qm

Info robust, elastisch im Gesäß-, Schritt- und Kniebereich, körperbetont, elastische 3D-Frinlock-Einsätze für Komfort-Passform, 100% Polyamid (Cordura) im Knie- und im Taschenbereich (Stift-, Messer- und Zollstock), Kniepolstereinschub von oben, mit RV verschließbare Handytasche, dehnbare Volumentasche mit Magnetknopf verschließbar, 2 Gesäßpattentaschen, passender Gürtelschlaufenabstand für FHB-Holstertaschen

Farbe 1012 weiß-anthrazit

Größe 40-66 / 84-114 / 23-30

Wir machen jetzt unisex.

Quentin



Leo

10 Weiß

Julia

79120 Softshelljacke Frauen

Material 100% Polyester, 320g/qm

Info stark wasserabweisend, winddicht und atmungsaktiv, High-Performance, 10.000mm Wassersäule, 5.000g/qm in 24 Std., dehnbares und extrem geschmeidiges FHB-Softshell-Gewebe ermöglicht maximale Bewegungsfreiheit, 1 Brusttasche und 2 große Seitentaschen mit Reißverschluss, abnehmbare Kapuze mit Weitenregulierung, FHB-typisches Designelement am Unterarm, körpernahe Passform, Arm- und Bundweitenregulierung

Farbe 1012 weiß-anthrazit

Größe XS-3XL



Alma

125600 Arbeitshose Frauen

Material 50% Baumwolle, 50% Polyester, 250g/qm

Info extra für FHB entwickeltes Gewebe im perfekten Mischungsverhältnis von Baumwolle und Polyester, ergonomisch perfekte Schnittführung bietet deutlich mehr Bewegungsfreiheit, elastische Seitenkeile, höher geschnittener Bund im Rücken, Kniepolstertaschen aus 100% Polyamid (Cordura) mit Einschubmöglichkeit für FHB-Knieschutz von oben, jeweils 1 Handy- und 1 Zollstocktasche links und rechts, diverse Volumentaschen auf beiden Seiten der Hose, 2 geräumige Gesäßtaschen, passender Gürtelschlaufenabstand für FHB-Holstertaschen, patentierter FHB-Druckknopf-Taschenverschluss

Farbe 1012 weiß-anthrazit

Größe 34-46



Andrea

125950 Arbeitsjacke Frauen

Material 50% Baumwolle, 50% Polyester, 250g/qm

Info extra für FHB entwickeltes Gewebe im perfekten Mischungsverhältnis von Baumwolle und Polyester, ergonomische Schnittführung, perfekter Sitz und Beweglichkeit durch elastische 3D-Frinlock-Einsätze, 4 Armstiftaschen, 4 verdeckte und verschließbare Fronttaschen, 1 Handybrusttasche, verdeckter YKK-Frontreißverschluss, patentierter FHB-Druckknopf-Kragenverschluss, verstellbarer Ärmelabschluss, diverse praktische Veredelungsmöglichkeiten

Farbe 1012 weiß-anthrazit

Größe XS-3XL



Marieke

79596 Strick-Fleece-Jacke Frauen

Material 100% Polyester, 280g/qm

Info wärmende und anschmiegsame Strick-Fleece-Jacke, körpernahe modische Passform, elastische schwarze Seitenbereiche aus 100% Polyester, 2 geräumige vordere Reißverschluss-Seitentaschen und 1 großzügige Armtasche mit RV, 2 offene Innentaschen, YKK-Frontreißverschluss

Farbe 1120 grau-schwarz

Größe XS-3XL

Neu



Kira

822210 T-Shirt Frauen

Material 60% Baumwolle BCI, 40% recyceltes Polyester, 160g/qm

Info leichtes und dennoch robustes T-Shirt aus einem hochwertigen und atmungsaktiven Single-Jersey-Mischgewebe, formstabiler Rundhalsausschnitt, schmale Passform, Verstärkung durch Nackenband und doppel-lagiges Material im Nacken, Kontrastbereich liegt oberhalb der Veredelungsposition, für Industrierwäsche geeignet

Farbe 1012 weiß-anthrazit

Größe XS-5XL



Annika

125650 Bermuda Frauen

Material 50% Baumwolle, 50% Polyester, 250g/qm

Info extra für FHB entwickeltes Gewebe im perfekten Mischungsverhältnis von Baumwolle und Polyester, elastische Seitenkeile, höher geschnittener Bund im Rücken, jeweils 1 Handy- und 1 Zollstocktasche links und rechts, diverse Volumentaschen auf beiden Seiten der Hose, 2 geräumige Gesäßtaschen, passender Gürtelschlaufenabstand für FHB-Holstertaschen, patentierter FHB-Druckknopf-Taschenverschluss

Farbe 1012 weiß-anthrazit

Größe 34-46

Rundum zufrieden.



Andrea

Annika

10 Weiß

Florian

125100 Arbeitshose

Material 50% Baumwolle, 50% Polyester, 250g/qm
Info extra für FHB entwickeltes Gewebe im perfekten Mischungsverhältnis von Baumwolle und Polyester, ergonomisch perfekte Schnittführung bietet deutlich mehr Bewegungsfreiheit, elastische Seitenkeile, höher geschnittener Bund im Rücken, Kniepolstertaschen aus 100% Polyamid (Cordura) mit Einschubmöglichkeit für FHB-Knieschutz von oben, jeweils 1 Handy- und 1 Zollstocktasche links und rechts, diverse Volumentaschen auf beiden Seiten der Hose, 2 geräumige Gesäßtaschen, passender Gürtelschlaufenabstand für FHB-Holstertaschen, patentierter FHB-Druckknopf-Taschenverschluss
Farbe 1012 weiß-anthrazit
Größe 42-66 / 84-114 / 23-30



Neu



Pascal

125400 Latzhose

Material 50% Baumwolle, 50% Polyester, 250g/qm
Info extra für FHB entwickeltes Gewebe im perfekten Mischungsverhältnis von Baumwolle und Polyester, Brust- und Stifftasche mit RV und separatem Taschenbeutel für einfachere Veredelung, elastische Seitenkeile für angenehmen Tragekomfort, Kniepolstertaschen aus 100% Polyamid (Cordura) mit Einschubmöglichkeit für FHB-Knieschutz von oben, jeweils 1 Handy- und 1 Zollstocktasche links und rechts, diverse Volumentaschen auf beiden Seiten der Hose, 2 geräumige Gesäßtaschen, passender Gürtelschlaufenabstand für FHB-Holstertaschen, patentierter FHB-Druckknopf-Taschenverschluss
Farbe 1012 weiß-anthrazit
Größe 42-66 / 84-114 / 23-30



Frank

125900 Arbeitsjacke

Material 50% Baumwolle, 50% Polyester, 250g/qm
Info extra für FHB entwickeltes Gewebe im perfekten Mischungsverhältnis von Baumwolle und Polyester, ergonomische Schnittführung, perfekter Sitz und Beweglichkeit durch elastische 3D-Frinlock-Einsätze, 4 Armstifftaschen, 4 verdeckte und verschließbare Fronttaschen, 1 Handybrusttasche, verdeckter YKK-Frontreißverschluss, patentierter FHB-Druckknopf-Kragenverschluss, verstellbarer Ärmelabschluss, diverse praktische Veredelungsmöglichkeiten
Farbe 1012 weiß-anthrazit
Größe XS-5XL



Kuno

79021 Jersey-Fleecejacke

Material 90% recyceltes Polyester, 10% Elasthan, 235g/qm
Info die leichte und besonders anschmiegsame Jersey-Fleecejacke sitzt durch seinen Raglan-Schnitt ergonomisch perfekt, ideal auch zum Drunterziehen als sogenannter Midlayer, die Micro-Fleece-Innenseite verhindert eine Faserübertragung auf das darunterliegende Kleidungsstück, YKK-Frontreißverschluss und Flatlock-Nähte, 2 geräumige Seitentaschen mit Reißverschluss
Farbe 10 weiß
Größe XS-5XL



Wulf

125200 Bermuda

Material 50% Baumwolle, 50% Polyester, 250g/qm
Info extra für FHB entwickeltes Gewebe im perfekten Mischungsverhältnis von Baumwolle und Polyester, elastische Seitenkeile, höher geschnittener Bund im Rücken, jeweils 1 Handy- und 1 Zollstocktasche links und rechts, diverse Volumentaschen auf beiden Seiten der Hose, 2 geräumige Gesäßtaschen, passender Gürtelschlaufenabstand für FHB-Holstertaschen, patentierter FHB-Druckknopf-Taschenverschluss
Farbe 1012 weiß-anthrazit
Größe 42-66



Fabian

125300 Arbeitshose

Material 50% Baumwolle, 50% Polyester, 250g/qm
Info extra für FHB entwickeltes Gewebe im perfekten Mischungsverhältnis von Baumwolle und Polyester, ergonomisch perfekte Schnittführung bietet deutlich mehr Bewegungsfreiheit, elastische Seitenkeile, höher geschnittener Bund im Rücken, jeweils 1 Handy- und 1 Zollstocktasche links und rechts, diverse Volumentaschen auf beiden Seiten der Hose, 2 geräumige Gesäßtaschen, passender Gürtelschlaufenabstand für FHB-Holstertaschen, patentierter FHB-Druckknopf-Taschenverschluss
Farbe 1012 weiß-anthrazit
Größe 42-66 / 84-114 / 23-30



Neu

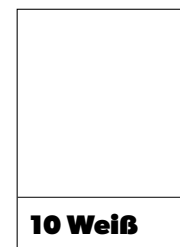

Luca schützt dich zwölffach.

- 1 notwendig**
hohe Atmungsaktivität der Membran, Schweiß und Feuchtigkeit werden abgeleitet. Das hält den Körper trocken und verhindert ein Überhitzen.
- 2 geschützt**
der perfekte Regenschutz nach DIN EN 343 4/3/X, wasserdicht (Wassersäule 20.000mm = höchste Schutzklasse), winddicht, getapte Nähte
- 3 praktisch**
verstellbare Höhen- & Weitenregulierung der Kapuze sowie Ärmel und Bund
- 4 langlebig**
verdeckter YKK-Front Reißverschluss mit Kinnschutz
- 5 funktional**
eine mit Reißverschluss verschließbare Innentasche und 2 Außentaschen
- 6 sinnvoll**
leichte Ärmelfütterung in 100% Polyamid
- 7 durchdacht**
ergonomische Passform
- 8 bequem**
Midlayer-geeignete Kragenverarbeitung
- 9 nachhaltig**
Obermaterial aus 100% recyceltem Polyamid Fluorcarbon-frei imprägniert
- 10 unverwechselbar**
integriertes FHB-typisches Design-Element
- 11 personalisierbar**
gute Veredelungsmöglichkeit auf beiden Brustseiten durch großen, innenliegenden Reißverschluss im Rückenteil
- 12 komfortabel**
innenliegende Stretch-Ärmelbündchen sind angenehm und schützen vor Wind bzw. Kälte

10 Weiß



10 Weiß



PRIMALOFT.



Jannik

79105 Softshelljacke

Material 100% Polyester, 320g/qm

Info stark wasserabweisend, winddicht und atmungsaktiv, High-Performance, 10.000mm Wassersäule, 5.000g/qm in 24 Std., dehnbare und extrem geschmeidiges FHB-Softshell-Gewebe ermöglicht maximale Bewegungsfreiheit, 1 Brusttasche und 2 große Seitentaschen mit Reißverschluss, abnehmbare Kapuze mit Weitenregulierung, FHB-typisches Designelement am Unterarm, körpernahe Passform, Arm- und Bundweitenregulierung

Farbe 1012 weiß-anthrazit

Größe XS-5XL

Walter

78518 Softshelljacke

Material 96% Polyester, 4% Elasthan, 380g/qm

Info innen: 100% Micro-Fleece (Polyester), antipilling
Info FHB-Membran, optimale Bewegungsfreiheit durch elastisches Obermaterial, atmungsaktiv, winddicht und wasserabweisend (10.000mm Wassersäule), wasserdichte Reißverschlüsse, 2 Seitentaschen + Handytasche, 1 Innentasche, abnehmbare Kapuze

Farbe 1012 weiß-anthrazit

Größe XS-5XL

Justus

79110 Softshellweste

Material 100% Polyester, 320g/qm

Info stark wasserabweisend, winddicht und atmungsaktiv, High-Performance, 10.000mm Wassersäule, 5.000g/qm in 24 Std., dehnbare und extrem geschmeidiges FHB-Softshell-Gewebe ermöglicht maximale Bewegungsfreiheit, 1 Brusttasche und 2 große Seitentaschen mit Reißverschluss, abnehmbare Kapuze mit Weitenregulierung, körpernahe Passform, Bundweitenregulierung

Farbe 1012 weiß-anthrazit

Größe XS-5XL

Georg

80101 Arbeitsjacke PrimaLoft

Material 100% Polyester, 196g/qm

innen: 100% Polyamid, 38g/qm

Info Obermaterial mit 3.000mm Wassersäule und einer Atmungsaktivität von 3.000g/qm in 24 Std., daher stark wasserabweisend, winddicht und atmungsaktiv, Fütterung mit PrimaLoft black mit einem 60%-igen Recycleanteil, unglaublich leicht und wärmend, spezielle Ärmelpassform verhindert ein Hochrutschen der Jacke, abnehmbare Kapuze, 1 Brusttasche außen, 1 Innentasche, 2x2 mit RV verschließbare Seitentaschen, Armstifttasche, Arm- und Bundweitenregulierung

Farbe 1012 weiß-anthrazit

Größe XS-5XL

Lars

19035 Arbeitsjacke Winter

Material 100% Polyester, 260g/qm

innen: 100% Polyamid, 38g/qm

Info robust und bewährt durch eine Gewebeeinstellung von 600D*600D, angenehm warm durch eine Wattierung von 120g/qm (100% Polyester), wasserabweisend, ergonomische Passform, Innenkragen aus Mikro-Fleece (100% Polyester), 4 Armstifttaschen, 4 verschließbare Fronttaschen, 1 Handy- und 1 iPad-Innentasche, Ärmel- und Bundweitenregulierung, patentierter FHB-Druckknopf-Kragenverschluss, diverse praktische Veredelungsmöglichkeiten

Farbe 1012 weiß-anthrazit

Größe XS-5XL

Hauke

19040 Arbeitsweste

Material 100% Polyester, 260g/qm

innen: 100% Polyamid, 38g/qm

Info robust und bewährt durch eine Gewebeeinstellung von 600D*600D, angenehm warm durch eine Wattierung von 120g/qm (100% Polyester), wasserabweisend, Innenkragen aus Mikro-Fleece (100% Polyester), versenkbare Patten, 4 verschließbare Fronttaschen, 1 Handy- und 1 iPad-Innentasche, Bundweitenregulierung, patentierter FHB-Druckknopf-Kragenverschluss, diverse praktische Veredelungsmöglichkeiten

Farbe 1012 weiß-anthrazit

Größe XS-5XL

Daniel

91590 Polo-Shirt

Material 100% Baumwolle, 180g/qm
Info extra breite Zwei-Knopf-Leiste, modischer Schnitt, Seitenschlitze für mehr Beweglichkeit
Farbe 10 weiß / 12 anthrazit
Größe XS-5XL



Marc

90690 T-Shirt zweifarbig

Material 100% Ringspinn-Baumwolle, 210g/qm supergekämmt, Single-Jersey
Info Rundhalsausschnitt mit Elasthan, Steppnähte am Halsausschnitt sowie Ärmel und Saum, Verstärkung durch Nackenband und Doppellage in Halbmondform, keine Schulternaht
Farbe 1012 weiß-anthrazit
Größe XS-5XL



Jens

90490 T-Shirt

Material 100% Ringspinn-Baumwolle, 210g/qm supergekämmt, Single-Jersey
Info Rundhalsausschnitt mit Elasthan, Verstärkung durch Nackenband, Steppnähte am Halsausschnitt sowie an Ärmel und Saum
Farbe 10 weiß / 12 anthrazit
Größe XS-5XL



Bruno

130430 Arbeitshose

Material 65% Baumwolle, 35% Polyester, 300g/qm
Info 2 große Seitentaschen, 2 große Gesäßpattentaschen, rechts 1 Zollstocktasche mit Stifftaschen + 1 Handytasche, links 1 Beintasche + 1 Handytasche, vorgeformte Kniepolstertaschen für FHB-Knieschutz, weiße Kontrastriegel zur Verstärkung an den Taschenecken
Farbe 1012 weiß-anthrazit
Größe 42-74 / 84-114 / 23-35



Ernst

130730 Arbeitsjacke

Material 65% Baumwolle, 35% Polyester, 300g/qm
Info 2 Pattentaschen mit Klettverschluss im Brustbereich, 2 große Seitentaschen mit Reißverschluss, 2 Innentaschen, weiße Kontrastriegel zur Verstärkung an den Taschenecken, verdeckter Frontreißverschluss, Arm- und Bundweitenregulierung
Farbe 1012 weiß-anthrazit
Größe XS-5XL



Eckhard

130630 Latzhose

Material 65% Baumwolle, 35% Polyester, 300g/qm
Info 2 große Seitentaschen, 2 große Gesäßpattentaschen, rechts 1 Zollstocktasche mit Stifftaschen + 1 Handytasche, links 1 Beintasche + 1 Handytasche, große Latztasche mit Stifftaschen und Patte, vorgeformte Kniepolstertaschen für FHB-Knieschutz, weiße Kontrastriegel zur Verstärkung an den Taschenecken, robuste Trägerschnallen, dehnbare Seitenkeile
Farbe 1012 weiß-anthrazit
Größe 42-74 / 84-114 / 23-35



Wir sind ein Team.

TO Weiß



Timo

79498 Sweatshirt

Material 95% Baumwolle, 5% Polyester, 340g/qm
Info hochwertiges und besonders funktionelles Sweatshirt, körpernahe Passform, der hohe Baumwollanteil gewährleistet optimale Pillingwerte, die Innenseite ist nicht angeraut sondern hat eine Pique-Struktur, dadurch verfügt das Sweatshirt über eine hohe Atmungsaktivität und hinterlässt keine Faserrückstände, breite und elastische Rippenbündchen (450g/qm) als Ärmel- und Saumabschluss
Farbe 10 weiß / 12 anthrazit
Größe XS-5XL



Konrad

91490 Polo-Shirt zweifarbig

Material 60% Baumwolle, 40% Polyester, 180g/qm
Info zweifarbig, Zwei-Knopf-Leiste, Brusttasche mit Stifftasche, Steppnähte, Rippenbündchen am Kragen und an den Ärmeln, Seitenschlitze für mehr Bewegungsfreiheit
Farbe 1012 weiß-anthrazit
Größe XS-5XL

Neu



Knut

822200 T-Shirt Herren

Material 60% Baumwolle BCI, 40% recyceltes Polyester, 160g/qm
Info leichtes und dennoch robustes T-Shirt aus einem hochwertigen und atmungsaktiven Single-Jersey-Mischgewebe, formstabiler Rundhalsausschnitt, schmale Passform, Verstärkung durch Nackenband und doppellagiges Material im Nacken, Kontrastbereich liegt oberhalb der Veredelungsposition, für Industrierwäsche geeignet
Farbe 1012 weiß-anthrazit
Größe XS-5XL



Patrick

79597 Strick-Fleece-Troyer

Material 100% Polyester, 280g/qm
Info wärmender und anschmiegsamer Strick-Fleece-Troyer, körpernahe Passform, 1 Brusttasche, elastischer schwarzer Seitenbereich und Ärmelabschluss aus 100% Polyester
Farbe 1120 grau-schwarz, 1220 anthrazit-schwarz
Größe XS-5XL



Christoph

79595 Strick-Fleece-Jacke

Material 100% Polyester, 280g/qm
Info wärmende und anschmiegsame Strick-Fleece-Jacke, körpernahe modische Passform, elastische schwarze Seitenbereiche aus 100% Polyester, 2 geräumige vordere Reißverschluss-Seitentaschen und 1 großzügige Armtasche mit RV, 2 offene Innentaschen, YKK-Frontreißverschluss
Farbe 1120 grau-schwarz
Größe XS-5XL



Theo

130530 Bermuda

Material 65% Baumwolle, 35% Polyester, 300g/qm
Info 2 große Seitentaschen, 2 große Gesäßpattentaschen, rechts 1 Zollstocktasche mit Stifftaschen + 1 Handytasche, links 1 Beintasche + 1 Handytasche, weiße Kontrastriegel zur Verstärkung an den Taschenecken
Farbe 1012 weiß-anthrazit
Größe 42-74



11

Grau

FHB macht vieles anders. Verglichen mit anderen deutlich größeren Bekleidungsproduzenten finden bei FHB die meisten Prozesse noch im eigenen Haus statt. Natürlich unsere Design- und Konstruktionsabteilung, unsere Musternäherei und die Logistik. Vor allem aber auch die Produktion unserer schweren Zunftbekleidung in Spenge und die Personalisierung unserer Produkte in Bünde. Weil es so wichtig ist, geben wir das nicht aus der Hand.

11 Grau

Piet

821140 Sweatshirt unisex

Material 60% Baumwolle BCI, 40% recyceltes Polyester, 300g/qm

Info dieses hochwertige und strapazierfähige Sweatshirt aus einem weichen Baumwolljersey-Mischgewebe sorgt mit seiner French-Terry-Innenseite (besondere Schlaufenstruktur) für ein leichtes und komfortables Tragegefühl, schmale Passform, 450g/qm schwerer Rippenstrick am Saum und an den Bündchen verlängert die Lebensdauer, für Industriewäsche geeignet

Farbe 11 grau
Größe XS-5XL

Neu



Quentin

820130 Hoodie-Jacke unisex

Material 70% Baumwolle BCI, 30% recyceltes Polyester, 320g/qm

Info diese hochwertige und strapazierfähige Kapuzenjacke aus einem weichen Baumwolljersey-Mischgewebe sorgt mit der angerauten Innenseite für ein unglaublich angenehmes Tragegefühl, schmale Passform, robuster YKK-Vision-Frontreißverschluss, doppellagige Kapuze und ein 450g/qm schwerer Rippenstrick am Saum und an den Bündchen verlängern die Lebensdauer, 2 gut integrierte Seitentaschen mit verdecktem Reißverschluss unterstreichen die hohe Funktionalität, für Industriewäsche geeignet

Farbe 11 grau
Größe XS-5XL

Neu



Bennet

820110 Hoodie unisex

Material 70% Baumwolle BCI, 30% recyceltes Polyester, 320g/qm

Info dieser hochwertige und strapazierfähige Kapuzenpullover aus einem weichen Baumwolljersey-Mischgewebe sorgt mit der angerauten Innenseite für ein unglaublich angenehmes Tragegefühl, schmale Passform, doppellagige Kapuze und ein 450g/qm schwerer Rippenstrick am Saum und an den Bündchen verlängern die Lebensdauer, 2 gut integrierte Seitentaschen mit verdecktem Reißverschluss unterstreichen die hohe Funktionalität, für Industriewäsche geeignet

Farbe 11 grau
Größe XS-5XL

Neu



Und hier geht's zu den Frauengrößen

Neu



Leo

122110 Arbeitshose elastisch

Material 1. Oberstoff aus Canvas: 65% Polyester, 35% Baumwolle (Ringgarn), 320g/qm; 2. Oberstoff aus 4-Wege-Stretch: 90% Polyamid, 10% Polyurethan, 293g/qm

Info robust, elastisch im Gesäß-, Schritt- und Kniebereich, körperbetont, elastische 3D-Frinlock-Einsätze für Komfort-Passform, 100% Polyamid (Cordura) im Knie- und im Taschenbereich (Stift-, Messer- und Zollstock), Kniepolstereinschub von oben, mit RV verschließbare Handytasche, dehnbare Volumentasche mit Magnetknopf verschließbar, 2 Gesäßpattentaschen, passender Gürtelschlaufenabstand für FHB-Holstertaschen

Farbe 1120 grau-schwarz
Größe 40-66 / 84-114 / 23-30

Justus

79110 Softshellweste

Material 100% Polyester, 320g/qm

Info stark wasserabweisend, winddicht und atmungsaktiv, High-Performance, 10.000mm Wassersäule, 5.000g/qm in 24 Std., dehnbare und extrem geschmeidiges FHB-Softshell-Gewebe ermöglicht maximale Bewegungsfreiheit, 1 Brusttasche und 2 große Seitentaschen mit Reißverschluss, abnehmbare Kapuze mit Weitenregulierung, körpernahe Passform, Bundweitenregulierung

Farbe 1120 grau-schwarz
Größe XS-5XL

Kim

123130 Bermuda, leicht und elastisch

Material 1. Oberstoff in 65% Polyester, 35% Baumwolle (Ringgarn plus Vollzwirn), 200g/qm; 2. Oberstoff aus 4-Wege-Stretch: 78% Polyamid (Cordura), 13% Polyurethan, 9% Polyester, 155g/qm

Info der neue Komfort bei einer ultraleichten Arbeitsbermuda, volle Beweglichkeit im Gesäß-, Schritt- und Kniebereich durch den elastischen Oberstoff 2, Robustheit durch Oberstoff 1, elastische 3D-Frinlock-Einsätze für mehr Beweglichkeit im Bund, 100% Polyamid (Cordura) im Taschenbereich (Stift-, Messer- und Zollstock), mit RV verschließbare Handytasche, dehnbare Volumentasche mit Magnetknopf, 2 Gesäßpattentaschen

Farbe 1120 grau-schwarz
Größe 40-66

Das fühlt sich richtig gut an.



Rob

Neu



Rob

821120 Zip-Sweatshirt unisex

Material 60% Baumwolle BCI, 40% recyceltes Polyester, 300g/qm

Info dieser hochwertige und strapazierfähige Troyer aus einem weichen Baumwolljersey-Mischgewebe sorgt mit seiner French-Terry-Innenseite (besondere Schlaufenstruktur) für ein leichtes und komfortables Tragegefühl, schmale Passform, YKK-Frontreißverschluss bis in die Kragenspitze, tiefer Ausschnitt für ein bequemes Rein und Raus, 450g/qm schwerer Rippenstrick am Saum und an den Bündchen verlängert die Lebensdauer, 2 gut integrierte Seitentaschen mit verdecktem Reißverschluss unterstreichen die hohe Funktionalität, für Industriewäsche geeignet

Farbe 1120 grau-schwarz
Größe XS-5XL

Neu



Mio

123120 Arbeitshose, leicht und elastisch

Material 1. Oberstoff in 65% Polyester, 35% Baumwolle (Ringgarn plus Vollzwirn), 200g/qm; 2. Oberstoff aus 4-Wege-Stretch: 78% Polyamid (Cordura), 13% Polyurethan, 9% Polyester, 155g/qm

Info der neue Komfort bei einer ultraleichten Arbeitshose, volle Beweglichkeit im Gesäß-, Schritt- und Kniebereich durch den elastischen Oberstoff 2, Robustheit durch Oberstoff 1, elastische 3D-Frinlock-Einsätze für mehr Beweglichkeit im Bund, Taschen (Stift-, Messer- und Zollstock) aus 100% Polyamid (Cordura), mit RV verschließbare Handytasche, dehnbare Volumentasche mit Magnetknopf, 2 Gesäßpattentaschen

Farbe 1120 grau-schwarz
Größe 40-66 / 84-114 / 23-30

Von mir aus kann es losgehen.



Julia

79120 Softshelljacke Frauen

Material 100% Polyester, 320g/qm

Info stark wasserabweisend, winddicht und atmungsaktiv, High-Performance, 10.000mm Wassersäule, 5.000g/qm in 24 Std., dehnbares und extrem geschmeidiges FHB-Softshell-Gewebe ermöglicht maximale Bewegungsfreiheit, 1 Brusttasche und 2 große Seitentaschen mit Reißverschluss, abnehmbare Kapuze mit Weitenregulierung, FHB-typisches Designelement am Unterarm, körpernahe Passform, Arm- und Bundweitenregulierung

Farbe 1120 grau-schwarz

Größe XS-3XL



Alma

125600 Arbeitshose Frauen

Material 50% Baumwolle, 50% Polyester, 250g/qm

Info extra für FHB entwickeltes Gewebe im perfekten Mischungsverhältnis von Baumwolle und Polyester, ergonomisch perfekte Schnittführung bietet deutlich mehr Bewegungsfreiheit, elastische Seitenkeile, höher geschnittener Bund im Rücken, Kniepolstertaschen aus 100% Polyamid (Cordura) mit Einschubmöglichkeit für FHB-Knieschutz von oben, jeweils 1 Handy- und 1 Zollstocktasche links und rechts, diverse Volumentaschen auf beiden Seiten der Hose, 2 geräumige Gesäßtaschen, passender Gürtelschlaufenabstand für FHB-Holstertaschen, patentierter FHB-Druckknopf-Taschenverschluss

Farbe 1120 grau-schwarz

Größe 34-46



Marieke

79596 Strick-Fleece-Jacke Frauen

Material 100% Polyester, 280g/qm

Info wärmende und anschmiegsame Strick-Fleece-Jacke, körpernahe modische Passform, elastische schwarze Seitenbereiche aus 100% Polyester, 2 geräumige vordere Reißverschluss-Seitentaschen und 1 großzügige Armtasche mit RV, 2 offene Innentaschen, YKK-Frontreißverschluss

Farbe 1120 grau-schwarz

Größe XS-3XL



Annika

125650 Bermuda Frauen

Material 50% Baumwolle, 50% Polyester, 250g/qm

Info extra für FHB entwickeltes Gewebe im perfekten Mischungsverhältnis von Baumwolle und Polyester, elastische Seitenkeile, höher geschnittener Bund im Rücken, jeweils 1 Handy- und 1 Zollstocktasche links und rechts, diverse Volumentaschen auf beiden Seiten der Hose, 2 geräumige Gesäßtaschen, passender Gürtelschlaufenabstand für FHB-Holstertaschen, patentierter FHB-Druckknopf-Taschenverschluss

Farbe 1120 grau-schwarz

Größe 34-46



Andrea

125950 Arbeitsjacke Frauen

Material 50% Baumwolle, 50% Polyester, 250g/qm

Info extra für FHB entwickeltes Gewebe im perfekten Mischungsverhältnis von Baumwolle und Polyester, ergonomische Schnittführung, perfekter Sitz und Beweglichkeit durch elastische 3D-Frinlock-Einsätze, 4 Armstifttaschen, 4 verdeckte und verschleißbare Fronttaschen, 1 Handybrusttasche, verdeckter YKK-Frontreißverschluss, patentierter FHB-Druckknopf-Kragenverschluss, verstellbarer Ärmelabschluss, diverse praktische Veredelungsmöglichkeiten

Farbe 1120 grau-schwarz

Größe XS-3XL

Neu



Kira

822210 T-Shirt Frauen

Material 60% Baumwolle BCI, 40% recyceltes Polyester, 160g/qm

Info leichtes und dennoch robustes T-Shirt aus einem hochwertigen und atmungsaktiven Single-Jersey-Mischgewebe, formstabiler Rundhalsausschnitt, schmale Passform, Verstärkung durch Nackenband und doppel-lagiges Material im Nacken, Kontrastbereich liegt oberhalb der Veredelungsposition, für Industriegewäsche geeignet

Farbe 1120 grau-schwarz

Größe XS-5XL

**Zertifizierter Regenschutz nach DIN EN 343 4/3/X:
Nenn mich einfach Luca.**



Neu



Luca

78136 Hardshelljacke DIN EN 343 4/3/X

Material 100% recyceltes Polyamid, 190g/qm; innen: Mesh- und Taschenfutter 100% Polyester, Ärmelfutter 100% Polyamid
Info diese High-Performance-Jacke bietet den perfekten Regenschutz nach DIN EN 343 4/3/X, wasserdicht (Wassersäule 20.000mm), atmungsaktiv (5.000g/qm/24Std.) und winddicht, abgedichtete Nähte, Mesh-Futter in Kapuze und Body, Ärmelfütterung, Kinnschutz, verstellbare Höhen- und Weitenregulierung der Kapuze, verdeckter YKK-Frontreißverschluss, 2 geräumige Außenseitentaschen, eine mit Reißverschluss verschließbare Innentasche, Weitenregulierung am Ärmel und Bund, innenliegende Stretch-Ärmelbündchen
Farbe 1120 grau-schwarz
Größe XS-5XL



Lars



Hauke

19040 Arbeitsweste

Material 100% Polyester, 260g/qm
 innen: 100% Polyamid, 38g/qm
Info robust und bewährt durch eine Gewebeeinstellung von 600D*600D, angenehm warm durch eine Wattierung von 120g/qm (100% Polyester), wasserabweisend, Innenkragen aus Mikro-Fleece (100% Polyester), versenkbare Patten, 4 verschließbare Fronttaschen, 1 Handy- und 1 iPad-Innentasche, Bundweitenregulierung, patentierter FHB-Druckknopf-Kragenverschluss, diverse praktische Veredelungsmöglichkeiten
Farbe 1120 grau-schwarz
Größe XS-5XL



Georg

80101 Arbeitsjacke PrimaLoft

Material 100% Polyester, 196g/qm
 innen: 100% Polyamid, 38g/qm
Info Obermaterial mit 3.000mm Wassersäule und einer Atmungsaktivität von 3.000g/qm in 24 Std., daher stark wasserabweisend, winddicht und atmungsaktiv, Fütterung mit PrimaLoft black mit einem 60%-igen Recycleanteil, unglaublich leicht und wärmend, spezielle Ärmelpassform verhindert ein Hochrutschen der Jacke, abnehmbare Kapuze, 1 Brusttasche außen, 1 Innentasche, 2x2 mit RV verschließbare Seitentaschen, Armstifttasche, Arm- und Bundweitenregulierung
Farbe 1120 grau-schwarz
Größe XS-5XL

PRIMALOFT.



Lars

19035 Arbeitsjacke Winter

Material 100% Polyester, 260g/qm
 innen: 100% Polyamid, 38g/qm
Info robust und bewährt durch eine Gewebeeinstellung von 600D*600D, angenehm warm durch eine Wattierung von 120g/qm (100% Polyester), wasserabweisend, ergonomische Passform, Innenkragen aus Mikro-Fleece (100% Polyester), 4 Armstifttaschen, 4 verschließbare Fronttaschen, 1 Handy- und 1 iPad-Innentasche, Ärmel- und Bundweitenregulierung, patentierter FHB-Druckknopf-Kragenverschluss, diverse praktische Veredelungsmöglichkeiten
Farbe 1120 grau-schwarz
Größe XS-5XL

11 Grau

Frank

125900 Arbeitsjacke

Material 50% Baumwolle, 50% Polyester, 250g/qm

Info extra für FHB entwickeltes Gewebe im perfekten Mischungsverhältnis von Baumwolle und Polyester, ergonomische Schnittführung, perfekter Sitz und Beweglichkeit durch elastische 3D-Frinlock-Einsätze, 4 Armstifttaschen, 4 verdeckte und verschließbare Fronttaschen, 1 Handybrusttasche, verdeckter YKK-Frontreißverschluss, patentierter FHB-Druckknopf-Kragenverschluss, verstellbarer Ärmelabschluss, diverse praktische Veredelungsmöglichkeiten

Farbe 1120 grau-schwarz

Größe XS-5XL



Fabian

125300 Arbeitshose

Material 50% Baumwolle, 50% Polyester, 250g/qm

Info extra für FHB entwickeltes Gewebe im perfekten Mischungsverhältnis von Baumwolle und Polyester, ergonomisch perfekte Schnittführung bietet deutlich mehr Bewegungsfreiheit, elastische Seitenkeile, höher geschnittener Bund im Rücken, jeweils 1 Handy- und 1 Zollstocktasche links und rechts, diverse Volumentaschen auf beiden Seiten der Hose, 2 geräumige Gesäßtaschen, passender Gürtelschlaufenabstand für FHB-Holstertaschen, patentierter FHB-Druckknopf-Taschenverschluss

Farbe 1120 grau-schwarz

Größe 42-66 / 84-114 / 23-30



Benno

79494 Sweater-Jacke mit Kapuze

Material 90% Baumwolle, 10% Polyester, 310g/qm

Info der Ganz-Jahres-Hoodie mit lässigen Teilungsnahten für eine körperbetonte Passform, große Kängurutaschen, angeraute warme Innenseite, breite stabile Ärmel- und Saumbündchen, rote Kapuzenkordel zum Auswechseln auch in schwarz

Farbe 11 grau

Größe XS-3XL



Christoph

79595 Strick-Fleece-Jacke

Material 100% Polyester, 280g/qm

Info wärmende und anschmiegsame Strick-Fleece-Jacke, körpernahe modische Passform, elastische schwarze Seitenbereiche aus 100% Polyester, 2 geräumige vordere Reißverschluss-Seitentaschen und 1 großzügige Armtasche mit RV, 2 offene Innentaschen, YKK-Frontreißverschluss

Farbe 1120 grau-schwarz

Größe XS-5XL



Patrick

79597 Strick-Fleece-Troyer

Material 100% Polyester, 280g/qm

Info wärmender und anschmiegsamer Strick-Fleece-Troyer, körpernahe Passform, 1 Brusttasche, elastischer schwarzer Seitenbereich und Ärmelabschluss aus 100% Polyester

Farbe 1120 grau-schwarz

Größe XS-5XL



Jannik

79105 Softshelljacke

Material 100% Polyester, 320g/qm

Info stark wasserabweisend, winddicht und atmungsaktiv, High-Performance, 10.000mm Wassersäule, 5.000g/qm in 24 Std., dehnbare und extrem geschmeidiges FHB-Softshell-Gewebe ermöglicht maximale Bewegungsfreiheit, 1 Brusttasche und 2 große Seitentaschen mit Reißverschluss, abnehmbare Kapuze mit Weitenregulierung, FHB-typisches Designelement am Unterarm, körpernahe Passform, Arm- und Bundweitenregulierung

Farbe 1120 grau-schwarz

Größe XS-5XL

Um mich wohlfühlen,
brauche ich eine Farbe,
die nicht nervt.



Frank

Fabian



11 Grau



11 Grau

Wulf

125200 Bermuda

Material 50% Baumwolle, 50% Polyester, 250g/qm

Info extra für FHB entwickeltes Gewebe im perfekten Mischungsverhältnis von Baumwolle und Polyester, elastische Seitenkeile, höher geschnittener Bund im Rücken, jeweils 1 Handy- und 1 Zollstocktasche links und rechts, diverse Volumentaschen auf beiden Seiten der Hose, 2 geräumige Gesäßtaschen, passender Gürtelschlaufenabstand für FHB-Holstertaschen, patentierter FHB-Druckknopf-Taschenverschluss

Farbe 1120 grau-schwarz

Größe 42-66



Florian

125100 Arbeitshose

Material 50% Baumwolle, 50% Polyester, 250g/qm

Info extra für FHB entwickeltes Gewebe im perfekten Mischungsverhältnis von Baumwolle und Polyester, ergonomisch perfekte Schnittführung bietet deutlich mehr Bewegungsfreiheit, elastische Seitenkeile, höher geschnittener Bund im Rücken, Kniepolstertaschen aus 100% Polyamid (Cordura) mit Einschubmöglichkeit für FHB-Knieschutz von oben, jeweils 1 Handy- und 1 Zollstocktasche links und rechts, diverse Volumentaschen auf beiden Seiten der Hose, 2 geräumige Gesäßtaschen, passender Gürtelschlaufenabstand für FHB-Holstertaschen, patentierter FHB-Druckknopf-Taschenverschluss

Farbe 1120 grau-schwarz

Größe 42-66 / 84-114 / 23-30



Pascal

125400 Latzhose

Material 50% Baumwolle, 50% Polyester, 250g/qm

Info extra für FHB entwickeltes Gewebe im perfekten Mischungsverhältnis von Baumwolle und Polyester, Brust- und Stifftasche mit RV und separatem Taschenbeutel für einfachere Veredelung, elastische Seitenkeile für angenehmen Tragekomfort, Kniepolstertaschen aus 100% Polyamid (Cordura) mit Einschubmöglichkeit für FHB-Knieschutz von oben, jeweils 1 Handy- und 1 Zollstocktasche links und rechts, diverse Volumentaschen auf beiden Seiten der Hose, 2 geräumige Gesäßtaschen, passender Gürtelschlaufenabstand für FHB-Holstertaschen, patentierter FHB-Druckknopf-Taschenverschluss

Farbe 1120 grau-schwarz

Größe 42-66 / 84-114 / 23-30



Leo

Florian

Bruno

Fabian

Neu



Knut

822200 T-Shirt Herren

Material 60% Baumwolle BCI, 40% recycled Polyester, 160g/qm

Info leichtes und dennoch robustes T-Shirt aus einem hochwertigen und atmungsaktiven Single-Jersey-Mischgewebe, formstabiler Rundhalsausschnitt, schmale Passform, Verstärkung durch Nackenband und doppellagiges Material im Nacken, Kontrastbereich liegt oberhalb der Veredelungsposition, für Industrierwäsche geeignet

Farbe 1120 grau-schwarz

Größe XS-5XL



Jens

90490 T-Shirt

Material 100% Ringspinn-Baumwolle, 210g/qm supergekämmt, Single-Jersey

Info Rundhalsausschnitt mit Elasthan, Verstärkung durch Nackenband, Steppnähte am Halsausschnitt sowie an Ärmel und Saum

Farbe 11 grau / 20 schwarz / 21 grau-meliert

Größe XS-5XL



Daniel

91590 Polo-Shirt

Material 100% Baumwolle, 180g/qm

Info extra breite Zwei-Knopf-Leiste, modischer Schnitt, Seitenschlitze für mehr Beweglichkeit

Farbe 11 grau / 20 schwarz / 21 grau-meliert

Größe XS-5XL



Marc

90690 T-Shirt zweifarbig

Material 100% Ringspinn-Baumwolle, 210g/qm supergekämmt, Single-Jersey

Info Rundhalsausschnitt mit Elasthan, Steppnähte am Halsausschnitt sowie Ärmel und Saum, Verstärkung durch Nackenband und Doppellage in Halbmondform, keine Schulternaht

Farbe 1120 grau-schwarz

Größe XS-5XL



Timo

79498 Sweatshirt

Material 95% Baumwolle, 5% Polyester, 340g/qm

Info hochwertiges und besonders funktionelles Sweatshirt, körpernahe Passform, der hohe Baumwollanteil gewährleistet optimale Pillingwerte, die Innenseite ist nicht angeraut sondern hat eine Pique-Struktur, dadurch verfügt das Sweatshirt über eine hohe Atmungsaktivität und hinterlässt keine Faserrückstände, breite und elastische Rippenbündchen (450g/qm) als Ärmel- und Saumabschluss

Farbe 11 grau / 20 schwarz

Größe XS-5XL



Konrad

91490 Polo-Shirt zweifarbig

Material 60% Baumwolle, 40% Polyester, 180g/qm

Info zweifarbig, Zwei-Knopf-Leiste, Brusttasche mit Stifftasche, Steppnähte, Rippenbündchen am Kragen und an den Ärmeln, Seitenschlitze für mehr Bewegungsfreiheit

Farbe 1120 grau-schwarz

Größe XS-5XL

Walter

78518 Softshelljacke

Material 96% Polyester, 4% Elasthan, 380g/qm
innen: 100% Micro-Fleece (Polyester), anti-pilling

Info FHB-Membran, optimale Bewegungsfreiheit durch elastisches Obermaterial, atmungsaktiv, winddicht und wasserabweisend (10.000mm Wassersäule), wasser-dichte Reißverschlüsse, 2 Seitentaschen + Handytasche, 1 Innentasche, abnehmbare Kapuze

Farbe 1120 grau-schwarz

Größe XS-5XL



Bruno

130430 Arbeitshose

Material 65% Baumwolle, 35% Polyester, 300g/qm

Info 2 große Seitentaschen, 2 große Gesäßpattentaschen, rechts 1 Zollstocktasche mit Stifftaschen + 1 Handytasche, links 1 Beintasche + 1 Handytasche, vorgeformte Kniepolstertaschen für FHB-Knieschutz, weiße Kontrastriegel zur Verstärkung an den Taschenecken

Farbe 1120 grau-schwarz

Größe 42-74 / 84-114 / 23-35

Eckhard

130630 Latzhose

Material 65% Baumwolle, 35% Polyester, 300g/qm

Info 2 große Seitentaschen, 2 große Gesäßpattentaschen, rechts 1 Zollstocktasche mit Stifftaschen + 1 Handytasche, links 1 Beintasche + 1 Handytasche, große Latztasche mit Stifftaschen und Patte, vorgeformte Kniepolstertaschen für FHB-Knieschutz, weiße Kontrastriegel zur Verstärkung an den Taschenecken, robuste Trägerschnallen, dehnbare Seitenkeile

Farbe 1120 grau-schwarz

Größe 42-74 / 84-114 / 23-35



Theo

130530 Bermuda

Material 65% Baumwolle, 35% Polyester, 300g/qm

Info 2 große Seitentaschen, 2 große Gesäßpattentaschen, rechts 1 Zollstocktasche mit Stifftaschen + 1 Handytasche, links 1 Beintasche + 1 Handytasche, vorgeformte Kniepolstertaschen für FHB-Knieschutz, weiße Kontrastriegel zur Verstärkung an den Taschenecken

Farbe 1120 grau-schwarz

Größe 42-74

Ernst

130730 Arbeitsjacke

Material 65% Baumwolle, 35% Polyester, 300g/qm

Info 2 Pattentaschen mit Klettverschluss im Brustbereich, 2 große Seitentaschen mit Reißverschluss, 2 Innentaschen, weiße Kontrastriegel zur Verstärkung an den Taschenecken, verdeckter Frontreißverschluss, Arm- und Bundweitenregulierung

Farbe 1120 grau-schwarz

Größe XS-5XL



Neu



Kuno

79021 Jersey-Fleecejacke

Material 90% recyceltes Polyester, 10% Elasthan, 235g/qm

Info die leichte und besonders anschmiegsame Jersey-Fleecejacke sitzt durch seinen Raglan-Schnitt ergonomisch perfekt, ideal auch zum Drunterziehen als sogenannter Midlayer, die Micro-Fleece-Innenseite verhindert eine Faserübertragung auf das darunterliegende Kleidungsstück, YKK-Frontreißverschluss und Flatlock-Nähte, 2 geräumige Seitentaschen mit Reißverschluss

Farbe 11 grau

Größe XS-5XL

Kuno drunter. Luca drüber.



11 Grau



11 Grau



12

Anth razit

Manchmal habt ihr etwas auf dem Herzen, das wir ändern sollen.

Oft zu Recht, manchmal auch nicht machbar, aber immer, immer interessant für uns. Wir schätzen das sehr, dass ihr euch mit den FHB-Produkten so intensiv auseinandersetzt.

Oder euch auch mal ganz neue Stücke wünscht. Nicht selten nehmen wir das auf, bauen daraus eine Idee. So wie jetzt bei unserer neuen kurzen ArbeitssHORTS Jesko.

Wir sind gespannt, was ihr dazu sagt.

12 Anthrazit

Piet

821140 Sweatshirt unisex

Material 60% Baumwolle BCI, 40% recyceltes Polyester, 300g/qm

Info dieses hochwertige und strapazierfähige Sweatshirt aus einem weichen Baumwolljersey-Mischgewebe sorgt mit seiner French-Terry-Innenseite (besondere Schlaufenstruktur) für ein leichtes und komfortables Tragegefühl, schmale Passform, 450g/qm schwerer Rippenstrick am Saum und an den Bündchen verlängert die Lebensdauer, für Industriewäsche geeignet

Farbe 12 anthrazit

Größe XS-5XL

Neu



Rob

821120 Zip-Sweatshirt unisex

Material 60% Baumwolle BCI, 40% recyceltes Polyester, 300g/qm

Info dieses hochwertige und strapazierfähige Troyer aus einem weichen Baumwolljersey-Mischgewebe sorgt mit seiner French-Terry-Innenseite (besondere Schlaufenstruktur) für ein leichtes und komfortables Tragegefühl, schmale Passform, YKK-Frontreißverschluss bis in die Kragenspitze, tiefer Ausschnitt für ein bequemes Rein und Raus, 450g/qm schwerer Rippenstrick am Saum und an den Bündchen verlängert die Lebensdauer, 2 gut integrierte Seitentaschen mit verdecktem Reißverschluss unterstreichen die hohe Funktionalität, für Industriewäsche geeignet

Farbe 1220 anthrazit-schwarz

Größe XS-5XL

Neu



Bennet

820110 Hoodie unisex

Material 70% Baumwolle BCI, 30% recyceltes Polyester, 320g/qm

Info dieser hochwertige und strapazierfähige Kapuzenpullover aus einem weichen Baumwolljersey-Mischgewebe sorgt mit der angerauten Innenseite für ein unglaublich angenehmes Tragegefühl, schmale Passform, doppellagige Kapuze und ein 450g/qm schwerer Rippenstrick am Saum und an den Bündchen verlängern die Lebensdauer, 2 gut integrierte Seitentaschen mit verdecktem Reißverschluss unterstreichen die hohe Funktionalität, für Industriewäsche geeignet

Farbe 12 anthrazit

Größe XS-5XL

Neu



Leo

122110 Arbeitshose elastisch

Material 1. Oberstoff aus Canvas: 65% Polyester, 35% Baumwolle (Ringgarn), 320g/qm; 2. Oberstoff aus 4-Wege-Stretch: 90% Polyamid, 10% Polyurethan, 293g/qm

Info robust, elastisch im Gesäß-, Schritt- und Kniebereich, körperbetont, elastische 3D-Frinlock-Einsätze für Komfort-Passform, 100% Polyamid (Cordura) im Knie- und im Taschenbereich (Stift-, Messer- und Zollstock), Kniepolstereinschub von oben, mit RV verschließbare Handytasche, dehnbare Volumentasche mit Magnetknopf verschließbar, 2 Gesäßpattentaschen, passender Gürtelschlaufenabstand für FHB-Holstertaschen

Farbe 1220 anthrazit-schwarz

Größe 40-66 / 84-114 / 23-30



Neu

Mio

123120 Arbeitshose, leicht und elastisch

Material 1. Oberstoff in 65% Polyester, 35% Baumwolle (Ringgarn plus Vollzwirn), 200g/qm; 2. Oberstoff aus 4-Wege-Stretch: 78% Polyamid (Cordura), 13% Polyurethan, 9% Polyester, 155g/qm

Info der neue Komfort bei einer ultraleichten Arbeitshose, volle Beweglichkeit im Gesäß-, Schritt- und Kniebereich durch den elastischen Oberstoff 2, Robustheit durch Oberstoff 1, elastische 3D-Frinlock-Einsätze für mehr Beweglichkeit im Bund, Taschen (Stift-, Messer- und Zollstock) aus 100% Polyamid (Cordura), mit RV verschließbare Handytasche, dehnbare Volumentasche mit Magnetknopf, 2 Gesäßpattentaschen

Farbe 1220 anthrazit-schwarz

Größe 40-66 / 84-114 / 23-30



Neu

Kim

123130 Bermuda, leicht und elastisch

Material 1. Oberstoff in 65% Polyester, 35% Baumwolle (Ringgarn plus Vollzwirn), 200g/qm; 2. Oberstoff aus 4-Wege-Stretch: 78% Polyamid (Cordura), 13% Polyurethan, 9% Polyester, 155g/qm

Info der neue Komfort bei einer ultraleichten Arbeitsbermuda, volle Beweglichkeit im Gesäß-, Schritt- und Kniebereich durch den elastischen Oberstoff 2, Robustheit durch Oberstoff 1, elastische 3D-Frinlock-Einsätze für mehr Beweglichkeit im Bund, 100% Polyamid (Cordura) im Taschenbereich (Stift-, Messer- und Zollstock), mit RV verschließbare Handytasche, dehnbare Volumentasche mit Magnetknopf, 2 Gesäßpattentaschen

Farbe 1220 anthrazit-schwarz

Größe 40-66

12 Anthrazit



Und hier geht's zu den Frauengrößen

Für beide cool.

Quentin



Neu

Quentin

820130 Hoodie-Jacke unisex

Material 70% Baumwolle BCI, 30% recyceltes Polyester, 320g/qm

Info diese hochwertige und strapazierfähige Kapuzenjacke aus einem weichen Baumwolljersey-Mischgewebe sorgt mit der angerauten Innenseite für ein unglaublich angenehmes Tragegefühl, schmale Passform, robuster YKK-Vislon-Frontreißverschluss, doppellagige Kapuze und ein 450g/qm schwerer Rippenstrick am Saum und an den Bündchen verlängern die Lebensdauer, 2 gut integrierte Seitentaschen mit verdecktem Reißverschluss unterstreichen die hohe Funktionalität, für Industriewäsche geeignet

Farbe 12 anthrazit

Größe XS-5XL

12 Anthrazit

Alma

125600 Arbeitshose Frauen

Material 50% Baumwolle, 50% Polyester, 250g/qm
Info extra für FHB entwickeltes Gewebe im perfekten Mischungsverhältnis von Baumwolle und Polyester, ergonomisch perfekte Schnittführung bietet deutlich mehr Bewegungsfreiheit, elastische Seitenkeile, höher geschnittener Bund im Rücken, Kniepolstertaschen aus 100% Polyamid (Cordura) mit Einschubmöglichkeit für FHB-Knieschutz von oben, jeweils 1 Handy- und 1 Zollstocktasche links und rechts, diverse Volumentaschen auf beiden Seiten der Hose, 2 geräumige Gesäßtaschen, passender Gürtelschlaufenabstand für FHB-Holstertaschen, patentierter FHB-Druckknopf-Taschenverschluss
Farbe 1220 anthrazit-schwarz
Größe 34-46



Andrea

125950 Arbeitsjacke Frauen

Material 50% Baumwolle, 50% Polyester, 250g/qm
Info extra für FHB entwickeltes Gewebe im perfekten Mischungsverhältnis von Baumwolle und Polyester, ergonomische Schnittführung, perfekter Sitz und Beweglichkeit durch elastische 3D-Frinlock-Einsätze, 4 Armstifttaschen, 4 verdeckte und verschließbare Fronttaschen, 1 Handybrusttasche, verdeckter YKK-Frontreißverschluss, patentierter FHB-Druckknopf-Kragenverschluss, verstellbarer Ärmelabschluss, diverse praktische Veredelungsmöglichkeiten
Farbe 1220 anthrazit-schwarz
Größe XS-3XL



Kira

822210 T-Shirt Frauen

Material 60% Baumwolle BCI, 40% recyceltes Polyester, 160g/qm
Info leichtes und dennoch robustes T-Shirt aus einem hochwertigen und atmungsaktiven Single-Jersey-Mischgewebe, formstabiler Rundhalsausschnitt, schmale Passform, Verstärkung durch Nackenband und doppelagiges Material im Nacken, Kontrastbereich liegt oberhalb der Veredelungsposition, für Industrielwäsche geeignet
Farbe 1220 anthrazit-schwarz
Größe XS-5XL

Neu



Marieke

79596 Strick-Fleece-Jacke Frauen

Material 100% Polyester, 280g/qm
Info wärmende und anschmiegsame Strick-Fleece-Jacke, körpernahe modische Passform, elastische schwarze Seitenbereiche aus 100% Polyester, 2 geräumige vordere Reißverschluss-Seitentaschen und 1 großzügige Armtasche mit RV, 2 offene Innentaschen, YKK-Frontreißverschluss
Farbe 1220 anthrazit-schwarz
Größe XS-3XL



Julia

79120 Softshelljacke Frauen

Material 100% Polyester, 320g/qm
Info stark wasserabweisend, winddicht und atmungsaktiv, High-Performance, 10.000mm Wassersäule, 5.000g/qm in 24 Std., dehnbares und extrem geschmeidiges FHB-Softshell-Gewebe ermöglicht maximale Bewegungsfreiheit, 1 Brusttasche und 2 große Seitentaschen mit Reißverschluss, abnehmbare Kapuze mit Weitenregulierung, FHB-typisches Designelement am Unterarm, körpernahe Passform, Arm- und Bundweitenregulierung
Farbe 1220 anthrazit-schwarz
Größe XS-3XL



Annika

125650 Bermuda Frauen

Material 50% Baumwolle, 50% Polyester, 250g/qm
Info extra für FHB entwickeltes Gewebe im perfekten Mischungsverhältnis von Baumwolle und Polyester, elastische Seitenkeile, höher geschnittener Bund im Rücken, jeweils 1 Handy- und 1 Zollstocktasche links und rechts, diverse Volumentaschen auf beiden Seiten der Hose, 2 geräumige Gesäßtaschen, passender Gürtelschlaufenabstand für FHB-Holstertaschen, patentierter FHB-Druckknopf-Taschenverschluss
Farbe 1220 anthrazit-schwarz
Größe 34-46



Hauke

19040 Arbeitsweste

Material 100% Polyester, 260g/qm
innen: 100% Polyamid, 38g/qm

Info robust und bewährt durch eine Gewebestellung von 600D*600D, angenehm warm durch eine Wattierung von 120g/qm (100% Polyester), wasserabweisend, Innenkragen aus Mikro-Fleece (100% Polyester), versenkbare Patten, 4 verschließbare Fronttaschen, 1 Handy- und 1 iPad-Innentasche, Bundweitenregulierung, patentierter FHB-Druckknopf-Kragenverschluss, diverse praktische Veredelungsmöglichkeiten

Farbe 1220 anthrazit-schwarz
Größe XS-5XL



Georg

80101 Arbeitsjacke PrimaLoft

Material 100% Polyester, 196g/qm
innen: 100% Polyamid, 38g/qm

Info Obermaterial mit 3.000mm Wassersäule und einer Atmungsaktivität von 3.000g/qm in 24 Std., daher stark wasserabweisend, winddicht und atmungsaktiv, Fütterung mit PrimaLoft black mit einem 60%-igen Recycleanteil, unglaublich leicht und wärmend, spezielle Ärmelpassform verhindert ein Hochrutschen der Jacke, abnehmbare Kapuze, 1 Brusttasche außen, 1 Innentasche, 2x2 mit RV verschließbare Seitentaschen, Armstifttasche, Arm- und Bundweitenregulierung

Farbe 1220 anthrazit-schwarz
Größe XS-5XL



Frank

125900 Arbeitsjacke

Material 50% Baumwolle, 50% Polyester, 250g/qm
Info extra für FHB entwickeltes Gewebe im perfekten Mischungsverhältnis von Baumwolle und Polyester, ergonomische Schnittführung, perfekter Sitz und Beweglichkeit durch elastische 3D-Frinlock-Einsätze, 4 Armstifttaschen, 4 verdeckte und verschließbare Fronttaschen, 1 Handybrusttasche, verdeckter YKK-Frontreißverschluss, patentierter FHB-Druckknopf-Kragenverschluss, verstellbarer Ärmelabschluss, diverse praktische Veredelungsmöglichkeiten

Farbe 1220 anthrazit-schwarz
Größe XS-5XL



Justus

79110 Softshellweste

Material 100% Polyester, 320g/qm

Info stark wasserabweisend, winddicht und atmungsaktiv, High-Performance, 10.000mm Wassersäule, 5.000g/qm in 24 Std., dehnbares und extrem geschmeidiges FHB-Softshell-Gewebe ermöglicht maximale Bewegungsfreiheit, 1 Brusttasche und 2 große Seitentaschen mit Reißverschluss, abnehmbare Kapuze mit Weitenregulierung, körpernahe Passform, Bundweitenregulierung

Farbe 1220 anthrazit-schwarz
Größe XS-5XL

Volker

75023 Arbeitsjacke

Material 100% Polyester, 260g/qm

innen: Webpelz-Innenfutter, 100% Polyester
Info strapazierfähig, atmungsaktiv, wasserabweisend, 2 Multifunktionsaschen und 1 große Brusttasche, robustes Tascheninnenfutter, 3 Stifftaschen auf der Vorderseite, 1 Ärmeltasche, FHB-typische Designelemente im Ärmel- und Schulterbereich, Anti-Pilling-Fleece am Kragen, Strickbund am Ärmel und als Saumabschluss, 1 Innentasche

Farbe 12 anthrazit
Größe XS-3XL

Walter

78518 Softshelljacke

Material 96% Polyester, 4% Elasthan, 380g/qm

innen: 100% Micro-Fleece (Polyester), antipilling
Info FHB-Membran, optimale Bewegungsfreiheit durch elastisches Obermaterial, atmungsaktiv, winddicht und wasserabweisend (10.000mm Wassersäule), wasserdichte Reißverschlüsse, 2 Seitentaschen + Handytasche, 1 Innentasche, abnehmbare Kapuze

Farbe 1220 anthrazit-schwarz
Größe XS-5XL

Keine Zeit für Experimente.



12 Anthrazit

Patrick

79597 Strick-Fleece-Troyer

Material 100% Polyester, 280g/qm

Info wärmender und anschmiegsamer Strick-Fleece-Troyer, körpernahe Passform, 1 Brusttasche, elastischer schwarzer Seitenbereich und Ärmelabschluss aus 100% Polyester

Farbe 1220 anthrazit-schwarz, 20 schwarz

Größe XS-5XL



Neu

Timo

79498 Sweatshirt

Material 95% Baumwolle, 5% Polyester, 340g/qm

Info hochwertiges und besonders funktionelles Sweatshirt, körpernahe Passform, der hohe Baumwollanteil gewährleistet optimale Pillingwerte, die Innenseite ist nicht angeraut sondern hat eine Pique-Struktur, dadurch verfügt das Sweatshirt über eine hohe Atmungsaktivität und hinterlässt keine Faserrückstände, breite und elastische Rippenbündchen (450g/qm) als Ärmel- und Saumabschluss

Farbe 12 anthrazit / 20 schwarz

Größe XS-5XL



Christoph

79595 Strick-Fleece-Jacke

Material 100% Polyester, 280g/qm

Info wärmende und anschmiegsame Strick-Fleece-Jacke, körpernahe modische Passform, elastische schwarze Seitenbereiche aus 100% Polyester, 2 geräumige vordere Reißverschluss-Seitentaschen und 1 großzügige Armtasche mit RV, 2 offene Innentaschen, YKK-Frontreißverschluss

Farbe 1220 anthrazit-schwarz

Größe XS-5XL



Konrad

91490 Polo-Shirt zweifarbig

Material 60% Baumwolle, 40% Polyester, 180g/qm

Info zweifarbig, Zwei-Knopf-Leiste, Brusttasche mit Stifzfach, Steppnähte, Rippenbündchen am Kragen und an den Ärmeln, Seitenschlitze für mehr Bewegungsfreiheit

Farbe 1220 anthrazit-schwarz

Größe XS-5XL



Daniel

91590 Polo-Shirt

Material 100% Baumwolle, 180g/qm

Info extra breite Zwei-Knopf-Leiste, modischer Schnitt, Seitenschlitze für mehr Beweglichkeit

Farbe 12 anthrazit / 20 schwarz

Größe XS-5XL



Jens

90490 T-Shirt

Material 100% Ringspinn-Baumwolle, 210g/qm supergekämmt, Single-Jersey

Info Rundhalsausschnitt mit Elasthan, Verstärkung durch Nackenband, Steppnähte am Halsausschnitt sowie an Ärmel und Saum

Farbe 12 anthrazit / 20 schwarz

Größe XS-5XL



Knut

Neu



Knut

822200 T-Shirt Herren

Material 60% Baumwolle BCI, 40% recyceltes Polyester, 160g/qm

Info leichtes und dennoch robustes T-Shirt aus einem hochwertigen und atmungsaktiven Single-Jersey-Mischgewebe, formstabiler Rundhalsausschnitt, schmale Passform, Verstärkung durch Nackenband und doppellagiges Material im Nacken, Kontrastbereich liegt oberhalb der Veredelungsposition, für Industrierwäsche geeignet

Farbe 1220 anthrazit-schwarz

Größe XS-5XL

12 Anthrazit



Marc

90690 T-Shirt zweifarbig

Material 100% Ringspinn-Baumwolle, 210g/qm supergekämmt, Single-Jersey

Info Rundhalsausschnitt mit Elasthan, Steppnähte am Halsausschnitt sowie Ärmel und Saum, Verstärkung durch Nackenband und Doppellage in Halbmondform, keine Schulternaht

Farbe 1220 anthrazit-schwarz

Größe XS-5XL



Florian

125100 Arbeitshose

Material 50% Baumwolle, 50% Polyester, 250g/qm

Info extra für FHB entwickeltes Gewebe im perfekten Mischungsverhältnis von Baumwolle und Polyester, ergonomisch perfekte Schnittführung bietet deutlich mehr Bewegungsfreiheit, elastische Seitenkeile, höher geschnittener Bund im Rücken, Kniepolstertaschen aus 100% Polyamid (Cordura) mit Einschubmöglichkeit für FHB-Knieschutz von oben, jeweils 1 Handy- und 1 Zollstocktasche links und rechts, diverse Volumentaschen auf beiden Seiten der Hose, 2 geräumige Gesäßtaschen, passender Gürtelschlaufenabstand für FHB-Holstertaschen, patentierter FHB-Druckknopf-Taschenverschluss

Farbe 1220 anthrazit-schwarz

Größe 42-66 / 84-114 / 23-30



Fabian

125300 Arbeitshose

Material 50% Baumwolle, 50% Polyester, 250g/qm

Info extra für FHB entwickeltes Gewebe im perfekten Mischungsverhältnis von Baumwolle und Polyester, ergonomisch perfekte Schnittführung bietet deutlich mehr Bewegungsfreiheit, elastische Seitenkeile, höher geschnittener Bund im Rücken, jeweils 1 Handy- und 1 Zollstocktasche links und rechts, diverse Volumentaschen auf beiden Seiten der Hose, 2 geräumige Gesäßtaschen, passender Gürtelschlaufenabstand für FHB-Holstertaschen, patentierter FHB-Druckknopf-Taschenverschluss

Farbe 1220 anthrazit-schwarz

Größe 42-66 / 84-114 / 23-30

Pascal

125400 Latzhose

Material 50% Baumwolle, 50% Polyester, 250g/qm
Info extra für FHB entwickeltes Gewebe im perfekten Mischungsverhältnis von Baumwolle und Polyester, Brust- und Stifftasche mit RV und separatem Taschenbeutel für einfachere Veredelung, elastische Seitenkeile für angenehmen Tragekomfort, Kniepolstertaschen aus 100% Polyamid (Cordura) mit Einschubmöglichkeit für FHB-Knieschutz von oben, jeweils 1 Handy- und 1 Zollstocktasche links und rechts, diverse Volumentaschen auf beiden Seiten der Hose, 2 geräumige Gesäßtaschen, passender Gürtelschlaufenabstand für FHB-Holstertaschen, patentierter FHB-Druckknopf-Taschenverschluss
Farbe 1220 anthrazit-schwarz
Größe 42-66 / 84-114 / 23-30



Lars

19035 Arbeitsjacke Winter

Material 100% Polyester, 260g/qm
innen: 100% Polyamid, 38g/qm
Info robust und bewährt durch eine Gewebeeinstellung von 600D*600D, angenehm warm durch eine Wattierung von 120g/qm (100% Polyester), wasserabweisend, ergonomische Passform, Innenkragen aus Mikro-Fleece (100% Polyester), 4 Armstifftaschen, 4 verschließbare Fronttaschen, 1 Handy- und 1 iPad-Innentasche, Ärmel- und Bundweitenregulierung, patentierter FHB-Druckknopf-Kragenverschluss, diverse praktische Veredelungsmöglichkeiten
Farbe 1220 anthrazit-schwarz
Größe XS-5XL



Roman

78230 Fleece-Jacke

Material 100% Polyester, 330g/qm
Info antipilling, 4 Außentaschen: 2 vorne und 2 im Rücken, 1 Napoleon-Innentasche, Innenfutter (100% Polyester)
Farbe 12 anthrazit
Größe XS-3XL



Neu



Wulf

125200 Bermuda

Material 50% Baumwolle, 50% Polyester, 250g/qm
Info extra für FHB entwickeltes Gewebe im perfekten Mischungsverhältnis von Baumwolle und Polyester, elastische Seitenkeile, höher geschnittener Bund im Rücken, jeweils 1 Handy- und 1 Zollstocktasche links und rechts, diverse Volumentaschen auf beiden Seiten der Hose, 2 geräumige Gesäßtaschen, passender Gürtelschlaufenabstand für FHB-Holstertaschen, patentierter FHB-Druckknopf-Taschenverschluss
Farbe 1220 anthrazit-schwarz
Größe 42-66

Hinnerk

34145 Seemanns-Troyer

Material 80% Schurwolle, 20% Polyacryl
Gesamtgewicht: 1 kg
Info Original Seemanns-Pullover, klassische Optik, körpernaher Schnitt, neu aufgelegt in der besonderen FHB-Verarbeitung, seewasserecht, nur im Wollwaschgang waschbar
Farbe 12 anthrazit
Größe S-3XL

Jesko

125050 Arbeits-Shorts extra kurz

Material 1. Oberstoff: 50% Baumwolle, 50% Polyester, 250 g/qm; 2. Oberstoff: 100% Polyamid (Cordura) Taschen-Innenleben
Info leicht, atmungsaktiv und besonders kurz für die ganz heißen Sommertage, bei Größe 50 Schrittlänge 10cm, elastische 3D-Frinlock-Einsätze für Komfort-Passform, Taschenbereich (Stift-, Messer- und Zollstock) aus 100% Polyamid (Cordura) von innen, 2 Zollstocktaschen, integrierte Handy- und Messertasche, verdeckte Bewegungsschlitz unter der Zollstocktasche
Farbe 12 anthrazit
Größe 40-60

Knut

Jesko



Luca

78136 Hardshelljacke DIN EN 343 4/3/X

Material 100% recyceltes Polyamid, 190g/qm; innen: Mesh- und Taschenfutter 100% Polyester, Ärmelfutter 100% Polyamid
Info diese High-Performance-Jacke bietet den perfekten Regenschutz nach DIN EN 343 4/3/X, wasserdicht (Wassersäule 20.000mm), atmungsaktiv (5.000g/qm/24Std.) und winddicht, abgedichtete Nähte, Mesh-Futter in Kapuze und Body, Ärmelfütterung, Kinnschutz, verstellbare Höhen- und Weitenregulierung der Kapuze, verdeckter YKK-Frontreißverschluss, 2 geräumige Außenseitentaschen, eine mit Reißverschluss verschließbare Innentasche, Weitenregulierung am Ärmel und Bund, innenliegende Stretch-Ärmelbündchen
Farbe 1220 anthrazit-schwarz
Größe XS-5XL

Neu



Jannik

79105 Softshelljacke

Material 100% Polyester, 320g/qm
Info stark wasserabweisend, winddicht und atmungsaktiv, High-Performance, 10.000mm Wassersäule, 5.000g/qm in 24 Std., dehnbares und extrem geschmeidiges FHB-Softshell-Gewebe ermöglicht maximale Bewegungsfreiheit, 1 Brusttasche und 2 große Seitentaschen mit Reißverschluss, abnehmbare Kapuze mit Weitenregulierung, FHB-typisches Designelement am Unterarm, körpernahe Passform, Arm- und Bundweitenregulierung
Farbe 1220 anthrazit-schwarz
Größe XS-5XL

12 Anthrazit

Ernst

130730 Arbeitsjacke

Material 65% Baumwolle, 35% Polyester, 300g/qm
Info 2 Pattentaschen mit Klettverschluss im Brustbereich, 2 große Seitentaschen mit Reißverschluss, 2 Innentaschen, weiße Kontrastriegel zur Verstärkung an den Taschenecken, verdeckter Frontreißverschluss, Arm- und Bundweitenregulierung
Farbe 1220 anthrazit-schwarz
Größe XS-5XL



Eckhard

130630 Latzhose

Material 65% Baumwolle, 35% Polyester, 300g/qm
Info 2 große Seitentaschen, 2 große Gesäßpattentaschen, rechts 1 Zollstocktasche mit Stifftaschen + 1 Handytasche, links 1 Beintasche + 1 Handytasche, große Latztasche mit Stifftaschen und Patte, vorgeformte Kniepolstertaschen für FHB-Knieschutz, weiße Kontrastriegel zur Verstärkung an den Taschenecken, robuste Trägerschnallen, dehnbare Seitenkeile
Farbe 1220 anthrazit-schwarz
Größe 42-74 / 84-114 / 23-35



Kuno

79021 Jersey-Fleecejacke

Material 90% recyceltes Polyester, 10% Elasthan, 235g/qm
Info die leichte und besonders anschmiegsame Jersey-Fleecejacke sitzt durch seinen Raglan-Schnitt ergonomisch perfekt, ideal auch zum Drunterziehen als sogenannter Midlayer, die Micro-Fleece-Innenseite verhindert eine Faserübertragung auf das darunterliegende Kleidungsstück, YKK-Frontreißverschluss und Flatlock-Nähte, 2 geräumige Seitentaschen mit Reißverschluss
Farbe 12 anthrazit
Größe XS-5XL

Neu



Robert

33344 Webpelz-Troyer

Material 85% Polyester, 15% Polyacryl, 420g/qm
Info klassischer Troyer in grober Rippenstruktur, leicht, angenehm weiches Innenfell, warm und komfortabel
Farbe 11 grau-meliert / 12 anthrazit
Größe XS-3XL

Theo

130530 Bermuda

Material 65% Baumwolle, 35% Polyester, 300g/qm
Info 2 große Seitentaschen, 2 große Gesäßpattentaschen, rechts 1 Zollstocktasche mit Stifftaschen + 1 Handytasche, links 1 Beintasche + 1 Handytasche, weiße Kontrastriegel zur Verstärkung an den Taschenecken
Farbe 1220 anthrazit-schwarz
Größe 42-74



Bruno

130430 Arbeitshose

Material 65% Baumwolle, 35% Polyester, 300g/qm
Info 2 große Seitentaschen, 2 große Gesäßpattentaschen, rechts 1 Zollstocktasche mit Stifftaschen + 1 Handytasche, links 1 Beintasche + 1 Handytasche, vorgeformte Kniepolstertaschen für FHB-Knieschutz, weiße Kontrastriegel zur Verstärkung an den Taschenecken
Farbe 1220 anthrazit-schwarz
Größe 42-74 / 84-114 / 23-35



Ich bestehe aus
90% recyceltem Polyester.
Gut so.

12 Anthrazit



20

Schwarz

Unser Logo zeigt es schon: Schwarz ist unsere Lieblingsfarbe. Natürlich auch, weil unsere Zunfthosen zumeist diese Farbe haben. Zeitlos und eine Farbe von klassischer Schönheit. Stop. Genug der Schwärmerei, denn sie ist nicht unsere Erfolgreichste. Das ist Anthrazit, natürlich in Kombination mit unserem geliebten Schwarz. Welche Farbe das Schlusslicht bildet auf der Beliebtheitskala, sagen wir nicht. Rate!

Pelle, Phil und Bello

Unsere neuen Standards mit
dem FHB auf der Brust.

Neu



Pelle

820550 Sweatshirt mit FHB

Material 70% Baumwolle BCI,
30% recyceltes Polyester, 320g/qm

Info dieses hochwertige und strapazierfähige Sweatshirt aus einem weichen Baumwolljersey-Mischgewebe sorgt mit der angerauten Innenseite für ein unglaublich angenehmes Tragegefühl, geprägtes 3D-FHB-Brustlogo, schmale Passform, 450g/qm schwerer Rippenstrick am Saum und an den Bündchen verlängert die Lebensdauer

Farbe 20 schwarz

Größe XS-5XL

Neu



Phil

822300 T-Shirt mit FHB

Material 60% Baumwolle BCI,
40% recyceltes Polyester, 160g/qm

Info leichtes und dennoch robustes T-Shirt aus einem hochwertigen und atmungsaktiven Single-Jersey-Mischgewebe, formstabiler Rundhalsausschnitt, weißes Silicon-FHB-Brustlogo, schmale Passform, Verstärkung durch Nackenband und doppellagiges Material im Nacken

Farbe 20 schwarz

Größe XS-5XL

Neu



Bello

820500 Hoodie mit FHB

Material 70% Baumwolle BCI,
30% recyceltes Polyester, 320g/qm

Info dieser hochwertige und strapazierfähige Kapuzenpullover aus einem weichen Baumwolljersey-Mischgewebe sorgt mit der angerauten Innenseite für ein unglaublich angenehmes Tragegefühl, geprägtes 3D-FHB-Brustlogo, schmale Passform, doppellagige Kapuze und ein 450g/qm schwerer Rippenstrick am Saum und an den Bündchen verlängern die Lebensdauer, 2 gut integrierte Seitentaschen mit verdecktem Reißverschluss unterstreichen die hohe Funktionalität

Farbe 20 schwarz

Größe XS-5XL

Pelle

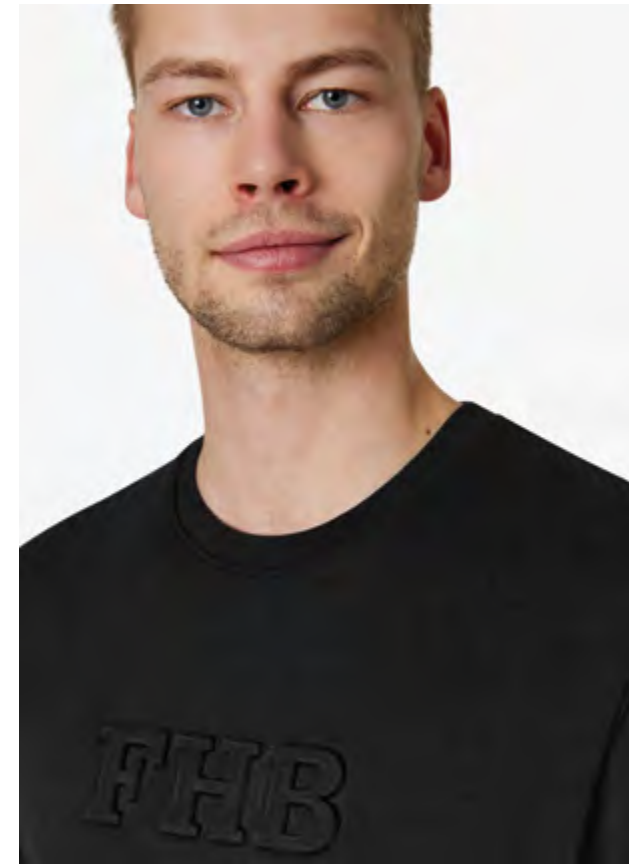

Bello



Bello

20 Schwarz



Piet

Piet

821140 Sweatshirt unisex

Material 60% Baumwolle BCI, 40% recyceltes Polyester, 300g/qm

Info dieses hochwertige und strapazierfähige Sweatshirt aus einem weichen Baumwolljersey-Mischgewebe sorgt mit seiner French-Terry-Innenseite (besondere Schlaufenstruktur) für ein leichtes und komfortables Tragegefühl, schmale Passform, 450g/qm schwerer Rippenstrick am Saum und an den Bündchen verlängert die Lebensdauer, für Industrierwäsche geeignet

Farbe 20 schwarz

Größe XS-5XL

Neu



Bennet

820110 Hoodie unisex

Material 70% Baumwolle BCI, 30% recyceltes Polyester, 320g/qm

Info dieser hochwertige und strapazierfähige Kapuzenpullover aus einem weichen Baumwolljersey-Mischgewebe sorgt mit der angerauten Innenseite für ein unglaublich angenehmes Tragegefühl, schmale Passform, doppellagige Kapuze und ein 450g/qm schwerer Rippenstrick am Saum und an den Bündchen verlängern die Lebensdauer, 2 gut integrierte Seitentaschen mit verdecktem Reißverschluss unterstreichen die hohe Funktionalität, für Industrierwäsche geeignet

Farbe 20 schwarz

Größe XS-5XL

Neu



Rob

Rob

821120 Zip-Sweatshirt unisex

Material 60% Baumwolle BCI, 40% recyceltes Polyester, 300g/qm

Info dieser hochwertige und strapazierfähige Troyer aus einem weichen Baumwolljersey-Mischgewebe sorgt mit seiner French-Terry-Innenseite (besondere Schlaufenstruktur) für ein leichtes und komfortables Tragegefühl, schmale Passform, YKK-Frontreißverschluss bis in die Kragenspitze, tiefer Ausschnitt für ein bequemes Rein und Raus, 450g/qm schwerer Rippenstrick am Saum und an den Bündchen verlängert die Lebensdauer, 2 gut integrierte Seitentaschen mit verdecktem Reißverschluss unterstreichen die hohe Funktionalität, für Industrierwäsche geeignet

Farbe 20 schwarz

Größe XS-5XL

Neu



20 Schwarz



Und hier geht's zu den Frauengrößen

Vorsicht: Unisex.



Leo

122110 Arbeitshose elastisch

Material 1. Oberstoff aus Canvas: 65% Polyester, 35% Baumwolle (Ringgarn), 320g/qm; 2. Oberstoff aus 4-Wege-Stretch: 90% Polyamid, 10% Polyurethan, 293g/qm

Info robust, elastisch im Gesäß-, Schritt- und Kniebereich, körperbetont, elastische 3D-Frinlock-Einsätze für Komfort-Passform, 100% Polyamid (Cordura) im Knie- und im Taschenbereich (Stift-, Messer- und Zollstock), Kniepolstereinschub von oben, mit RV verschließbare Handytasche, dehnbare Volumentasche mit Magnetknopf verschließbar, 2 Gesäßpattentaschen, passender Gürtelschlaufenabstand für FHB-Holstertaschen

Farbe 20 schwarz

Größe 40-66 / 84-114 / 23-30

Neu



Mio

123120 Arbeitshose, leicht und elastisch

Material 1. Oberstoff in 65% Polyester, 35% Baumwolle (Ringgarn plus Vollzwirn), 200g/qm; 2. Oberstoff aus 4-Wege-Stretch: 78% Polyamid (Cordura), 13% Polyurethan, 9% Polyester, 155g/qm

Info der neue Komfort bei einer ultraleichten Arbeitshose, volle Beweglichkeit im Gesäß-, Schritt- und Kniebereich durch den elastischen Oberstoff 2, Robustheit durch Oberstoff 1, elastische 3D-Frinlock-Einsätze für mehr Beweglichkeit im Bund, Taschen (Stift-, Messer- und Zollstock) aus 100% Polyamid (Cordura), mit RV verschließbare Handytasche, dehnbare Volumentasche mit Magnetknopf, 2 Gesäßpattentaschen

Farbe 20 schwarz

Größe 40-66 / 84-114 / 23-30

Neu



Kim

123130 Bermuda, leicht und elastisch

Material 1. Oberstoff in 65% Polyester, 35% Baumwolle (Ringgarn plus Vollzwirn), 200g/qm; 2. Oberstoff aus 4-Wege-Stretch: 78% Polyamid (Cordura), 13% Polyurethan, 9% Polyester, 155g/qm

Info der neue Komfort bei einer ultraleichten Arbeitsbermuda, volle Beweglichkeit im Gesäß-, Schritt- und Kniebereich durch den elastischen Oberstoff 2, Robustheit durch Oberstoff 1, elastische 3D-Frinlock-Einsätze für mehr Beweglichkeit im Bund, 100% Polyamid (Cordura) im Taschenbereich (Stift-, Messer- und Zollstock), mit RV verschließbare Handytasche, dehnbare Volumentasche mit Magnetknopf, 2 Gesäßpattentaschen

Farbe 20 schwarz

Größe 40-66

Neu



Quentin

820130 Hoodie-Jacke unisex

Material 70% Baumwolle BCI, 30% recyceltes Polyester, 320g/qm

Info diese hochwertige und strapazierfähige Kapuzenjacke aus einem weichen Baumwolljersey-Mischgewebe sorgt mit der angerauten Innenseite für ein unglaublich angenehmes Tragegefühl, schmale Passform, robuster YKK-Vislon-Frontreißverschluss, doppellagige Kapuze und ein 450g/qm schwerer Rippenstrick am Saum und an den Bündchen verlängern die Lebensdauer, 2 gut integrierte Seitentaschen mit verdecktem Reißverschluss unterstreichen die hohe Funktionalität, für Industrierwäsche geeignet

Farbe 20 schwarz

Größe XS-5XL

Bennet



20 Schwarz

55

54

Julia

79120 Softshelljacke Frauen

Material 100% Polyester, 320g/qm

Info stark wasserabweisend, winddicht und atmungsaktiv, High-Performance, 10.000mm Wassersäule, 5.000g/qm in 24 Std., dehnbares und extrem geschmeidiges FHB-Softshell-Gewebe ermöglicht maximale Bewegungsfreiheit, 1 Brusttasche und 2 große Seitentaschen mit Reißverschluss, abnehmbare Kapuze mit Weitenregulierung, FHB-typisches Designelement am Unterarm, körpernahe Passform, Arm- und Bundweitenregulierung

Farbe 20 schwarz

Größe XS–3XL



Alma

125600 Arbeitshose Frauen

Material 50% Baumwolle, 50% Polyester, 250g/qm

Info extra für FHB entwickeltes Gewebe im perfekten Mischungsverhältnis von Baumwolle und Polyester, ergonomisch perfekte Schnittführung bietet deutlich mehr Bewegungsfreiheit, elastische Seitenkeile, höher geschnittener Bund im Rücken, Kniepolstertaschen aus 100% Polyamid (Cordura) mit Einschubmöglichkeit für FHB-Knieschutz von oben, jeweils 1 Handy- und 1 Zollstocktasche links und rechts, diverse Volumentaschen auf beiden Seiten der Hose, 2 geräumige Gesäßtaschen, passender Gürtelschlaufenabstand für FHB-Holstertaschen, patentierter FHB-Druckknopf-Taschenverschluss

Farbe 20 schwarz

Größe 34–46



Marieke

79596 Strick-Fleece-Jacke Frauen

Material 100% Polyester, 280g/qm

Info wärmende und anschmiegsame Strick-Fleece-Jacke, körpernahe modische Passform, elastische schwarze Seitenbereiche aus 100% Polyester, 2 geräumige vordere Reißverschluss-Seitentaschen und 1 großzügige Armtasche mit RV, 2 offene Innentaschen, YKK-Frontreißverschluss

Farbe 20 schwarz

Größe XS–3XL



Annika

125650 Bermuda Frauen

Material 50% Baumwolle, 50% Polyester, 250g/qm

Info extra für FHB entwickeltes Gewebe im perfekten Mischungsverhältnis von Baumwolle und Polyester, elastische Seitenkeile, höher geschnittener Bund im Rücken, jeweils 1 Handy- und 1 Zollstocktasche links und rechts, diverse Volumentaschen auf beiden Seiten der Hose, 2 geräumige Gesäßtaschen, passender Gürtelschlaufenabstand für FHB-Holstertaschen, patentierter FHB-Druckknopf-Taschenverschluss

Farbe 20 schwarz

Größe 34–46



Andrea

125950 Arbeitsjacke Frauen

Material 50% Baumwolle, 50% Polyester, 250g/qm

Info extra für FHB entwickeltes Gewebe im perfekten Mischungsverhältnis von Baumwolle und Polyester, ergonomische Schnittführung, perfekter Sitz und Beweglichkeit durch elastische 3D-Frinlock-Einsätze, 4 Armstifttaschen, 4 verdeckte und verschließbare Fronttaschen, 1 Handybrusttasche, verdeckter YKK-Frontreißverschluss, patentierter FHB-Druckknopf-Kragenverschluss, verstellbarer Ärmelabschluss, diverse praktische Veredelungsmöglichkeiten

Farbe 20 schwarz

Größe XS–3XL



Kira

822210 T-Shirt Frauen

Material 60% Baumwolle BCI, 40% recyceltes Polyester, 160g/qm

Info leichtes und dennoch robustes T-Shirt aus einem hochwertigen und atmungsaktiven Single-Jersey-Mischgewebe, formstabiler Rundhalsausschnitt, schmale Passform, Verstärkung durch Nackenband und doppel-lagiges Material im Nacken, Kontrastbereich liegt oberhalb der Veredelungsposition, für Industriewäsche geeignet

Farbe 20 schwarz

Größe XS–5XL

Neu



**Die Geschwister
im Material:
Marieke und Elsa.**

Neu



Elsa

79599 Strick-Fleece-Weste Frauen

Material 100% Polyester, 280g/qm

Info wärmende und anschmiegsame Strick-Fleece-Weste, körpernahe modische Passform, elastische Seitenbereiche aus 100% Polyester, 2 geräumige vordere Reißverschluss-Seitentaschen und 1 großzügige Brusttasche mit RV, 2 offene Innentaschen, YKK-Frontreißverschluss

Farbe 20 schwarz

Größe XS–3XL



Christoph

79595 Strick-Fleece-Jacke

Material 100% Polyester, 280g/qm

Info wärmende und anschmiegsame Strick-Fleece-Jacke, körpernahe modische Passform, elastische schwarze Seitenbereiche aus 100% Polyester, 2 geräumige vordere Reißverschluss-Seitentaschen und 1 großzügige Armtasche mit RV, 2 offene Innentaschen, YKK-Frontreißverschluss

Farbe 20 schwarz

Größe XS-5XL



Ernst

130730 Arbeitsjacke

Material 65% Baumwolle, 35% Polyester, 300g/qm

Info 2 Pattentaschen mit Klettverschluss im Brustbereich, 2 große Seitentaschen mit Reißverschluss, 2 Innentaschen, weiße Kontrastriegel zur Verstärkung an den Taschenecken, verdeckter Frontreißverschluss, Arm- und Bundweitenregulierung

Farbe 20 schwarz

Größe XS-5XL



Eckhard

130630 Latzhose

Material 65% Baumwolle, 35% Polyester, 300g/qm

Info 2 große Seitentaschen, 2 große Gesäßpattentaschen, rechts 1 Zollstocktasche mit Stifftaschen + 1 Handytasche, links 1 Beintasche + 1 Handytasche, große Latztasche mit Stifftaschen und Patte, vorgeformte Kniepolstertaschen für FHB-Knieschutz, weiße Kontrastriegel zur Verstärkung an den Taschenecken, robuste Trägerschnallen, dehnbare Seitenkeile

Farbe 20 schwarz

Größe 42-74 / 84-114 / 23-35



**Nicht
schwarz sehen,
sondern
schwarz tragen.**

Neu



Patrick

79597 Strick-Fleece-Troyer

Material 100% Polyester, 280g/qm

Info wärmender und anschmiegsamer Strick-Fleece-Troyer, körpernahe Passform, 1 Brusttasche, elastischer schwarzer Seitenbereich und Ärmelabschluss aus 100% Polyester

Farbe 20 schwarz

Größe XS-5XL

Neu



Adde

79594 Strick-Fleece-Weste

Material 100% Polyester, 280g/qm

Info wärmende und anschmiegsame Strick-Fleece-Weste, körpernahe modische Passform, elastische Seitenbereiche aus 100% Polyester, 2 geräumige vordere Reißverschluss-Seitentaschen und 1 großzügige Brusttasche mit RV, 2 offene Innentaschen, YKK-Frontreißverschluss

Farbe 20 schwarz

Größe XS-5XL

Theo

130530 Bermuda

Material 65% Baumwolle, 35% Polyester, 300g/qm

Info 2 große Seitentaschen, 2 große Gesäßpattentaschen, rechts 1 Zollstocktasche mit Stifftaschen + 1 Handytasche, links 1 Beintasche + 1 Handytasche, weiße Kontrastriegel zur Verstärkung an den Taschenecken

Farbe 20 schwarz

Größe 42-74

Bruno

130430 Arbeitshose

Material 65% Baumwolle, 35% Polyester, 300g/qm

Info 2 große Seitentaschen, 2 große Gesäßpattentaschen, rechts 1 Zollstocktasche mit Stifftaschen + 1 Handytasche, links 1 Beintasche + 1 Handytasche, vorgeformte Kniepolstertaschen für FHB-Knieschutz, weiße Kontrastriegel zur Verstärkung an den Taschenecken

Farbe 20 schwarz

Größe 42-74 / 84-114 / 23-35



20 Schwarz

Florian

125100 Arbeitshose

Material 50% Baumwolle, 50% Polyester, 250g/qm
Info extra für FHB entwickeltes Gewebe im perfekten Mischungsverhältnis von Baumwolle und Polyester, ergonomisch perfekte Schnittführung bietet deutlich mehr Bewegungsfreiheit, elastische Seitenkeile, höher geschnittener Bund im Rücken, Kniepolstertaschen aus 100% Polyamid (Cordura) mit Einschubmöglichkeit für FHB-Knieschutz von oben, jeweils 1 Handy- und 1 Zollstocktasche links und rechts, diverse Volumentaschen auf beiden Seiten der Hose, 2 geräumige Gesäßtaschen, passender Gürtelschlaufenabstand für FHB-Holstertaschen, patentierter FHB-Druckknopf-Taschenverschluss
Farbe 20 schwarz
Größe 42-66 / 84-114 / 23-30



Wilhelm

22659 Arbeitsjeans elastisch

Material Denim-Lycra-Stretch, 98% Baumwolle, 2% Elasthan, 340g/qm
Info 2 große Vordertaschen, 2 große Gesäßpattentaschen, 1 Zollstocktasche + Handytasche, 1 Volumen-Beintasche mit Patte und Stifeltaschen
Farbe 22 schwarz-blau
Größe 42-64 / 84-114 / 23-30

Werner

125700 Arbeitshose

Material 50% Baumwolle, 50% Polyester, 250g/qm
Info extra für FHB entwickeltes Gewebe im perfekten Mischungsverhältnis von Baumwolle und Polyester, ergonomisch perfekte Schnittführung bietet mehr Bewegungsfreiheit, elastische Seitenkeile, höher geschnittener Bund im Rücken, jeweils 1 Handy- und 1 Zollstocktasche links und rechts, diverse Volumentaschen auf beiden Seiten der Hose, 2 geräumige Gesäßtaschen, passender Gürtelschlaufenabstand für FHB-Holstertaschen, patentierter FHB-Druckknopf-Taschenverschluss
Farbe 20 schwarz
Größe 42-66 / 84-114 / 23-30

Wulf

125200 Bermuda

Material 50% Baumwolle, 50% Polyester, 250g/qm
Info extra für FHB entwickeltes Gewebe im perfekten Mischungsverhältnis von Baumwolle und Polyester, elastische Seitenkeile, höher geschnittener Bund im Rücken, jeweils 1 Handy- und 1 Zollstocktasche links und rechts, diverse Volumentaschen auf beiden Seiten der Hose, 2 geräumige Gesäßtaschen, passender Gürtelschlaufenabstand für FHB-Holstertaschen, patentierter FHB-Druckknopf-Taschenverschluss
Farbe 20 schwarz
Größe 42-66



Justus

79110 Softshellweste

Material 100% Polyester, 320g/qm
Info stark wasserabweisend, winddicht und atmungsaktiv, High-Performance, 10.000mm Wassersäule, 5.000g/qm in 24 Std., dehnbare und extrem geschmeidiges FHB-Softshell-Gewebe ermöglicht maximale Bewegungsfreiheit, 1 Brusttasche und 2 große Seitentaschen mit Reißverschluss, abnehmbare Kapuze mit Weitenregulierung, körpernahe Passform, Bundweitenregulierung
Farbe 2020 schwarz
Größe XS-5XL

Pascal

125400 Latzhose

Material 50% Baumwolle, 50% Polyester, 250g/qm
Info extra für FHB entwickeltes Gewebe im perfekten Mischungsverhältnis von Baumwolle und Polyester, Brust- und Stifeltasche mit RV und separatem Taschenbeutel für einfachere Veredelung, elastische Seitenkeile für angenehmen Tragekomfort, Kniepolstertaschen aus 100% Polyamid (Cordura) mit Einschubmöglichkeit für FHB-Knieschutz von oben, jeweils 1 Handy- und 1 Zollstocktasche links und rechts, diverse Volumentaschen auf beiden Seiten der Hose, 2 geräumige Gesäßtaschen, passender Gürtelschlaufenabstand für FHB-Holstertaschen, patentierter FHB-Druckknopf-Taschenverschluss
Farbe 20 schwarz
Größe 42-66 / 84-114 / 23-30



**Kurz
und hat alles.**

20 Schwarz



Jesko

Neu



Jesko

125050 Arbeits-Shorts extra kurz

Material 1. Oberstoff: 50% Baumwolle, 50% Polyester, 250 g/qm; 2. Oberstoff: 100% Polyamid (Cordura)
Info leicht, atmungsaktiv und besonders kurz für die ganz heißen Sommertage, bei Größe 50 Schrittlänge 10cm, elastische 3D-Frinlock-Einsätze für Komfort-Passform, Taschenbereich (Stift-, Messer- und Zollstock) aus 100% Polyamid (Cordura) von innen, 2 Zollstocktaschen, integrierte Handy- und Messertasche, verdeckte Bewegungsschlitze unter der Zollstocktasche
Farbe 20 schwarz
Größe 40-60

Lars

Mika

20 Schwarz

Jannik

Walter

20 Schwarz



Lars

19035 Arbeitsjacke Winter

Material 100% Polyester, 260g/qm
 innen: 100% Polyamid, 38g/qm
Info robust und bewährt durch eine Gewebeeinstellung von 600D*600D, angenehm warm durch eine Wattierung von 120g/qm (100% Polyester), wasserabweisend, ergonomische Passform, Innenkragen aus Mikro-Fleece (100% Polyester), 4 Armstiftaschen, 4 verschließbare Fronttaschen, 1 Handy- und 1 iPad-Innentasche, Ärmel- und Bundweitenregulierung, patentierter FHB-Druckknopf-Kragenverschluss, diverse praktische Veredelungsmöglichkeiten
Farbe 20 schwarz
Größe XS–5XL

Hauke

19040 Arbeitsweste

Material 100% Polyester, 260g/qm
 innen: 100% Polyamid, 38g/qm
Info robust und bewährt durch eine Gewebeeinstellung von 600D*600D, angenehm warm durch eine Wattierung von 120g/qm (100% Polyester), wasserabweisend, Innenkragen aus Mikro-Fleece (100% Polyester), versenkbare Patten, 4 verschließbare Fronttaschen, 1 Handy- und 1 iPad-Innentasche, Bundweitenregulierung, patentierter FHB-Druckknopf-Kragenverschluss, diverse praktische Veredelungsmöglichkeiten
Farbe 20 schwarz
Größe XS–5XL

Mika

78658 Softshelljacke Winter

Material 100% Polyester, 135g/qm; Füllung: Wattierung aus 100% Polyester; innen: 100% Polyester
Info wasserdicht, atmungsaktiv und winddicht durch FHB-Membran (10.000mm Wassersäule, 5.000g/qm in 24 Std.), dehnbare Obermaterial, verschweißte Nähte, ultra leicht und besonders warm dank einer Wattierung von 160g/qm im Oberkörperbereich, Teilrückenfutter aus Microfleece, geräumige Seitentasche links, feste Kapuze mit Kopfweiteinstellung, Ärmel- und Bundweitenregulierung, verdeckter Strickbund als Ärmelabschluss und Windfang
Farbe 20 schwarz
Größe XS–5XL

Jannik

79105 Softshelljacke

Material 100% Polyester, 320g/qm
Info stark wasserabweisend, winddicht und atmungsaktiv, High-Performance, 10.000mm Wassersäule, 5.000g/qm in 24 Std., dehnbare und extrem geschmeidiges FHB-Softshell-Gewebe ermöglicht maximale Bewegungsfreiheit, 1 Brusttasche und 2 große Seitentaschen mit Reißverschluss, abnehmbare Kapuze mit Weitenregulierung, FHB-typisches Designelement am Unterarm, körpernahe Passform, Arm- und Bundweitenregulierung
Farbe 2020 schwarz
Größe XS–5XL

Frank

125900 Arbeitsjacke

Material 50% Baumwolle, 50% Polyester, 250g/qm
Info extra für FHB entwickeltes Gewebe im perfekten Mischungsverhältnis von Baumwolle und Polyester, ergonomische Schnittführung, perfekter Sitz und Beweglichkeit durch elastische 3D-Frinslock-Einsätze, 4 Armstiftaschen, 4 verdeckte und verschließbare Fronttaschen, 1 Handybrusttasche, verdeckter YKK-Frontreißverschluss, patentierter FHB-Druckknopf-Kragenverschluss, verstellbarer Ärmelabschluss, diverse praktische Veredelungsmöglichkeiten
Farbe 20 schwarz
Größe XS–5XL

Walter

78518 Softshelljacke

Material 96% Polyester, 4% Elasthan, 380g/qm
 innen: 100% Micro-Fleece (Polyester), antipilling
Info FHB-Membran, optimale Bewegungsfreiheit durch elastisches Obermaterial, atmungsaktiv, winddicht und wasserabweisend (10.000mm Wassersäule), wasserdichte Reißverschlüsse, 2 Seitentaschen + Handytasche, 1 Innentasche, abnehmbare Kapuze
Farbe 20 schwarz
Größe XS–5XL



Luca

100%
guter Stoff

Luca

78136 Hardshelljacke DIN EN 343 4/3/X

Material 100% recyceltes Polyamid, 190g/qm; innen: Mesh- und Taschenfutter 100% Polyester, Ärmelfutter 100% Polyamid
Info diese High-Performance-Jacke bietet den perfekten Regenschutz nach DIN EN 343 4/3/X, wasserdicht (Wassersäule 20.000mm), atmungsaktiv (5.000g/qm/24Std.) und winddicht, abgedichtete Nähte, Mesh-Futter in Kapuze und Body, Ärmelfütterung, Kinnschutz, verstellbare Höhen- und Weitenregulierung der Kapuze, verdeckter YKK-Frontreißverschluss, 2 geräumige Außenseitentaschen, eine mit Reißverschluss verschließbare Innentasche, Weitenregulierung am Ärmel und Bund, innenliegende Stretch-Ärmelbündchen

Farbe 20 schwarz

Größe XS-5XL

Neu



Georg

80101 Arbeitsjacke PrimaLoft

Material 100% Polyester, 196g/qm
innen: 100% Polyamid, 38g/qm

Info Obermaterial mit 3.000mm Wassersäule und einer Atmungsaktivität von 3.000g/qm in 24 Std., daher stark wasserabweisend, winddicht und atmungsaktiv, Fütterung mit PrimaLoft black mit einem 60%-igen Recycleanteil, unglaublich leicht und wärmend, spezielle Ärmelpassform verhindert ein Hochrutschen der Jacke, abnehmbare Kapuze, 1 Brusttasche außen, 1 Innentasche, 2x2 mit RV verschließbare Seitentaschen, Armstifttasche, Arm- und Bundweitenregulierung

Farbe 20 schwarz

Größe XS-5XL

Hinnerk

34145 Seemanns-Troyer

Material 80% Schurwolle, 20% Polyacryl
Gesamtgewicht: 1 kg

Info Original Seemanns-Pullover, klassische Optik, körpernaher Schnitt, neu aufgelegt in der besonderen FHB-Verarbeitung, seewasserecht, nur im Wollwaschgang waschbar

Farbe 20 schwarz

Größe S-3XL



Jörg

79293 Sweater-Jacke mit Kapuze und Webpelz

Material 70% Baumwolle, 30% Polyester, 320g/qm

Info ein Hoodie-Klassiker im neuen gefütterten Gewand, geräumige Känguru-Taschen, Webpelzfutter aus 100% Polyester 280g/qm, körperbetonte Passform, breite und stabile Ärmel- und Saumbündchen

Farbe 20 schwarz

Größe XS-3XL

Manuel

80202 Parka PrimaLoft

Material außen: 85% Polyester, 15% Polyurethan, 304g/qm
innen: 100% Polyamid, 38g/qm

Info extrem robuster und warmer Wetterschutzparka mit einer PrimaLoft-Black-Wattierung von 133g/qm, wasserdicht, winddicht, atmungsaktiv, 10.000mm Wassersäule, 5000g/qm/24Std., verschweißte Nähte, feste Kapuze mit regulierbarer Weiteinstellung und patentierter FHB-Druckknopf-Kragenverschluss, 2 extra große Doppel-Seitentaschen, 1 Brusttasche, geräumige Innentasche links, YKK-2-Wege-Frontreißverschluss, verdeckte Frontleiste, verstellbarer Ärmel- und Saumabschluss, im Rücken-Innenfutter liegender breiter Reißverschluss für einfachere Veredelung

Farbe 20 schwarz

Größe XS-5XL



Guido

75024 Arbeitsweste

Material 100% Polyester, 260g/qm

Info robuste und warme Arbeitsweste, wasserabweisendes Obermaterial, 2 Multifunktionsaschen abgefüttert mit Fleece, 1 große Brusttasche, 3 Stifttaschen auf der Vorderseite, Strick am Kragen und als Saumabschluss, 1 Innentasche, RV auf der Innenseite zur Veredelung

Farbe 20 schwarz

Größe XS-5XL

Roman

78230 Fleece-Jacke

Material außen: 100% Polyester, 330g/qm
Info anti-pilling, 4 Außentaschen: 2 vorne und 2 im Rücken, 1 Napoleon-Innentasche, Innenfutter (100% Polyester)

Farbe 20 schwarz

Größe XS-3XL



Volker

75023 Arbeitsjacke

Material 100% Polyester, 260g/qm

Info strapazierfähig, atmungsaktiv, wasserabweisend, 2 Multifunktionsaschen und 1 große Brusttasche, robustes Tascheninnenfutter, 3 Stifttaschen auf der Vorderseite, 1 Ärmeltasche, FHB-typische Designelemente im Ärmel- und Schulterbereich, Anti-Pilling-Fleece am Kragen, Strickbund am Ärmel und als Saumabschluss, 1 Innentasche

Farbe 20 schwarz

Größe XS-3XL

20 Schwarz

Boris

78335 Regenjacke FHB protect

Material 100% Polyester, 175g/qm

Info High-Performance Gewebe FHB protect: wasserdicht, winddicht und atmungsaktiv, 10.000mm Wassersäule und 5000g/qm/24 Std., abgedichtete Nähte, superfunktionell und superleicht, verdeckte Reißverschlüsse, 2 Fronttaschen und 1 Handy-Armtasche

Farbe 20 schwarz

Größe XS-5XL



Matthias

78024 Arbeitsjacke 1+1

Material 85% Polyester, 15% Polyurethan, 304g/qm

Info extrem abriebfeste Außenjacke, wasserdicht, winddicht, atmungsaktiv (10.000mm Wassersäule), verschweißte Nähte, schmutzabweisend, 4 Außen- und 2 Innentaschen, extra robuste Reißverschlüsse und Knöpfe, Kapuze verstaubar im Kragen, Innenjacke: herausnehmbare Micro-Fleece-Jacke aus 100% Polyester, 330g/qm, antipilling, 2 Außen- und 2 Innentaschen, schwarz

Farbe 20 schwarz

Größe S-3XL



20 Schwarz

Daniel

91590 Polo-Shirt

Material 100% Baumwolle, 180g/qm

Info extra breite Zwei-Knopf-Leiste, modischer Schnitt, Seitenschlitze für mehr Beweglichkeit

Farbe 20 schwarz

Größe XS-5XL



Jens

90490 T-Shirt

Material 100% Ringspinn-Baumwolle, 210g/qm supergekämmt, Single-Jersey

Info Rundhalsausschnitt mit Elasthan, Verstärkung durch Nackenband, Steppnähte am Halsausschnitt sowie an Ärmel und Saum

Farbe 20 schwarz

Größe XS-5XL



Timo

79498 Sweatshirt

Material 95% Baumwolle, 5% Polyester, 340g/qm

Info hochwertiges und besonders funktionelles Sweatshirt, körpernahe Passform, der hohe Baumwollanteil gewährleistet optimale Pillingwerte, die Innenseite ist nicht angeraut sondern hat eine Pique-Struktur, dadurch verfügt das Sweatshirt über eine hohe Atmungsaktivität und hinterlässt keine Faserrückstände, breite und elastische Rippenbündchen (450g/qm) als Ärmel- und Saumabschluss

Farbe 20 schwarz

Größe XS-5XL



Echte Klassiker brauchen keine Werbung.



Dieter

78337 Regenhose FHB protect

Material 100% Polyester, 128g/qm

Info High-Performance Gewebe FHB protect, 2-lagig: wasserdicht, winddicht und atmungsaktiv, 10.000mm Wassersäule und 5.000g/qm/24Std., abgedichtete Nähte, Mesh-Innenfutter, bequemer Einstieg durch seitliche, extra lange YKK-Reißverschlüsse, die mit Patten vor Regen geschützt werden, untere Beinweitenregulierung durch Patten-Klettverschluss, Weitenregulierung im Bund

Farbe 20 schwarz

Größe S-3XL, M lang, L lang

Neu



Kuno

79021 Jersey-Fleecejacke

Material 90% recyceltes Polyester, 10% Elasthan, 235g/qm

Info die leichte und besonders anschmiegsame Jersey-Fleecejacke sitzt durch seinen Raglan-Schnitt ergonomisch perfekt, ideal auch zum Draunterziehen als sogenannter Midlayer, die Micro-Fleece-Innenseite verhindert eine Faserübertragung auf das darunterliegende Kleidungsstück, YKK-Frontreißverschluss und Flatlock-Nähte, 2 geräumige Seitentaschen mit Reißverschluss

Farbe 20 schwarz

Größe XS-5XL



Maximilian

79900 Hybrid-Softshelljacke

Material Softshell: 96% Polyester, 4% Elasthan, 360g/qm Strick-Fleece: 100% Polyester, 420g/qm

Info neue Kombination aus gebondetem Strick-Fleece und funktionellem Softshell-Material, körpernahe und modische Passform, feste Kapuze mit Weitenregulierung, geräumige Seitentaschen mit RV, 1 Brusttasche mit RV, 2 offene Innentaschen, YKK-Frontreißverschluss, Bundweitenregulierung

Farbe 20 schwarz

Größe XS-5XL



Dirk

78519 Softshelljacke

Material 96% Polyester, 4% Elasthan, 380g/qm

Info innen: 100% Micro-Fleece (100% Polyester), antipilling FHB-Membran, optimale Bewegungsfreiheit durch elastisches Obermaterial, atmungsaktiv, winddicht und wasserabweisend (10.000mm Wassersäule), 2 Seitentaschen + 1 Handytasche, 1 Innentasche, Bundweitenregulierung

Farbe 20 schwarz

Größe XS-5XL



Martin

78517 Softshellweste

Material 96% Polyester, 4% Elasthan, 380g/qm

Info innen: 100% Micro-Fleece (100% Polyester), antipilling FHB-Membran, optimale Bewegungsfreiheit durch elastisches Obermaterial, atmungsaktiv, winddicht und wasserabweisend, 2 Seitentaschen + Handytasche, 1 Innentasche, Bundweitenregulierung

Farbe 20 schwarz

Größe XS-5XL

Neu



Knut

82200 T-Shirt Herren

Material 60% Baumwolle BCI, 40% recyceltes Polyester, 160g/qm

Info leichtes und dennoch robustes T-Shirt aus einem hochwertigen und atmungsaktiven Single-Jersey-Mischgewebe, formstabiler Rundhalsausschnitt, schmale Passform, Verstärkung durch Nackenband und doppellagiges Material im Nacken, Kontrastbereich liegt oberhalb der Veredelungsposition, für Industrierwäsche geeignet

Farbe 20 schwarz

Größe XS-5XL



13 Beige

13 Beige

Arbeitsbekleidung muss länger als normale Bekleidung halten. Natürlich müssen dabei Passform und alle Funktionalitäten stimmen. Aber bei aller Liebe können wir nur gute Produkte aus guten Zutaten bauen. Die Qualität muss stimmen, zu 100%. Wir verlangen deshalb von unseren Lieferanten Höchstleistungen und das durchgehend. Dafür sind wir treu. Wir arbeiten mit Kettelhack aus Rheine, Amann aus Bönningheim oder YKK aus Mainhausen und einigen mehr.

Rob

821120 Zip-Sweatshirt unisex

Material 60% Baumwolle BCI, 40% recyceltes Polyester, 300g/qm
Info dieser hochwertige und strapazierfähige Troyer aus einem weichen Baumwolljersey-Mischgewebe sorgt mit seiner French-Terry-Innenseite (besondere Schlaufenstruktur) für ein leichtes und komfortables Tragegefühl, schmale Passform, YKK-Frontreißverschluss bis in die Kragenspitze, tiefer Ausschnitt für ein bequemes Rein und Raus, 450g/qm schwerer Rippenstrick am Saum und an den Bündchen verlängert die Lebensdauer, 2 gut integrierte Seitentaschen mit verdecktem Reißverschluss unterstreichen die hohe Funktionalität, für Industriewäsche geeignet
Farbe 1320 beige-schwarz
Größe XS-5XL

Neu



Piet

821140 Sweatshirt unisex

Material 60% Baumwolle BCI, 40% recyceltes Polyester, 300g/qm
Info dieses hochwertige und strapazierfähige Sweatshirt aus einem weichen Baumwolljersey-Mischgewebe sorgt mit seiner French-Terry-Innenseite (besondere Schlaufenstruktur) für ein leichtes und komfortables Tragegefühl, schmale Passform, 450g/qm schwerer Rippenstrick am Saum und an den Bündchen verlängert die Lebensdauer, für Industriewäsche geeignet
Farbe 13 beige
Größe XS-5XL

Neu



Bennet

820110 Hoodie unisex

Material 70% Baumwolle BCI, 30% recyceltes Polyester, 320g/qm
Info dieser hochwertige und strapazierfähige Kapuzenpullover aus einem weichen Baumwolljersey-Mischgewebe sorgt mit der angerauten Innenseite für ein unglaublich angenehmes Tragegefühl, schmale Passform, doppellagige Kapuze und ein 450g/qm schwerer Rippenstrick am Saum und an den Bündchen verlängern die Lebensdauer, 2 gut integrierte Seitentaschen mit verdecktem Reißverschluss unterstreichen die hohe Funktionalität, für Industriewäsche geeignet
Farbe 13 beige
Größe XS-5XL

Neu



Bennet



Piet

Mein Freund
kriegt auch einen,
Hoodie.



Neu

Leo

122110 Arbeitshose elastisch

Material 1. Oberstoff aus Canvas: 65% Polyester, 35% Baumwolle (Ringgarn), 320g/qm; 2. Oberstoff aus 4-Wege-Stretch: 90% Polyamid, 10% Polyurethan, 293g/qm
Info robust, elastisch im Gesäß-, Schritt- und Kniebereich, körperbetont, elastische 3D-Frinlock-Einsätze für Komfort-Passform, 100% Polyamid (Cordura) im Knie- und im Taschenbereich (Stift-, Messer- und Zollstock), Kniepolstereinschub von oben, mit RV verschließbare Handytasche, dehnbare Volumentasche mit Magnetknopf verschließbar, 2 Gesäßpattentaschen, passender Gürtelschlaufenabstand für FHB-Holstertaschen
Farbe 1320 beige-schwarz
Größe 40-66 / 84-114 / 23-30

Mio

123120 Arbeitshose, leicht und elastisch

Material 1. Oberstoff in 65% Polyester, 35% Baumwolle (Ringgarn plus Vollzwirn), 200g/qm; 2. Oberstoff aus 4-Wege-Stretch: 78% Polyamid (Cordura), 13% Polyurethan, 9% Polyester, 155g/qm
Info der neue Komfort bei einer ultraleichten Arbeitshose, volle Beweglichkeit im Gesäß-, Schritt- und Kniebereich durch den elastischen Oberstoff 2, Robustheit durch Oberstoff 1, elastische 3D-Frinlock-Einsätze für mehr Beweglichkeit im Bund, Taschen (Stift-, Messer- und Zollstock) aus 100% Polyamid (Cordura), mit RV verschließbare Handytasche, dehnbare Volumentasche mit Magnetknopf, 2 Gesäßpattentaschen
Farbe 1320 beige-schwarz
Größe 40-66 / 84-114 / 23-30

Kim

123130 Bermuda, leicht und elastisch

Material 1. Oberstoff in 65% Polyester, 35% Baumwolle (Ringgarn plus Vollzwirn), 200g/qm; 2. Oberstoff aus 4-Wege-Stretch: 78% Polyamid (Cordura), 13% Polyurethan, 9% Polyester, 155g/qm
Info der neue Komfort bei einer ultraleichten Arbeitsbermuda, volle Beweglichkeit im Gesäß-, Schritt- und Kniebereich durch den elastischen Oberstoff 2, Robustheit durch Oberstoff 1, elastische 3D-Frinlock-Einsätze für mehr Beweglichkeit im Bund, 100% Polyamid (Cordura) im Taschenbereich (Stift-, Messer- und Zollstock), mit RV verschließbare Handytasche, dehnbare Volumentasche mit Magnetknopf, 2 Gesäßpattentaschen
Farbe 1320 beige-schwarz
Größe 40-66



13 Beige



Und hier geht's zu
den Frauengrößen

Quentin

820130 Hoodie-Jacke unisex

Material 70% Baumwolle BCI, 30% recyceltes Polyester, 320g/qm
Info diese hochwertige und strapazierfähige Kapuzenjacke aus einem weichen Baumwolljersey-Mischgewebe sorgt mit der angerauten Innenseite für ein unglaublich angenehmes Tragegefühl, schmale Passform, robuster YKK-Vislon-Frontreißverschluss, doppellagige Kapuze und ein 450g/qm schwerer Rippenstrick am Saum und an den Bündchen verlängern die Lebensdauer, 2 gut integrierte Seitentaschen mit verdecktem Reißverschluss unterstreichen die hohe Funktionalität, für Industriewäsche geeignet
Farbe 13 beige
Größe XS-5XL

Julia

79120 Softshelljacke Frauen

Material 100% Polyester, 320g/qm

Info stark wasserabweisend, winddicht und atmungsaktiv, High-Performance, 10.000mm Wassersäule, 5.000g/qm in 24 Std., dehnbare und extrem geschmeidiges FHB-Softshell-Gewebe ermöglicht maximale Bewegungsfreiheit, 1 Brusttasche und 2 große Seitentaschen mit Reißverschluss, abnehmbare Kapuze mit Weitenregulierung, FHB-typisches Designelement am Unterarm, körpernahe Passform, Arm- und Bundweitenregulierung

Farbe 1320 beige-schwarz

Größe XS-3XL



Andrea

125950 Arbeitsjacke Frauen

Material 50% Baumwolle, 50% Polyester, 250g/qm

Info extra für FHB entwickeltes Gewebe im perfekten Mischungsverhältnis von Baumwolle und Polyester, ergonomische Schnittführung, perfekter Sitz und Beweglichkeit durch elastische 3D-Frinlock-Einsätze, 4 Armstifttaschen, 4 verdeckte und verschließbare Fronttaschen, 1 Handybrusttasche, verdeckter YKK-Frontreißverschluss, patentierter FHB-Druckknopf-Kragenverschluss, verstellbarer Ärmelabschluss, diverse praktische Veredelungsmöglichkeiten

Farbe 1320 beige-schwarz

Größe XS-3XL

Marieke

79596 Strick-Fleece-Jacke Frauen

Material 100% Polyester, 280g/qm

Info wärmende und anschmiegsame Strick-Fleece-Jacke, körpernahe modische Passform, elastische schwarze Seitenbereiche aus 100% Polyester, 2 geräumige vordere Reißverschluss-Seitentaschen und 1 großzügige Armtasche mit RV, 2 offene Innentaschen, YKK-Frontreißverschluss

Farbe 1320 beige-schwarz

Größe XS-3XL



Annika

125650 Bermuda Frauen

Material 50% Baumwolle, 50% Polyester, 250g/qm

Info extra für FHB entwickeltes Gewebe im perfekten Mischungsverhältnis von Baumwolle und Polyester, elastische Seitenkeile, höher geschnittener Bund im Rücken, jeweils 1 Handy- und 1 Zollstocktasche links und rechts, diverse Volumentaschen auf beiden Seiten der Hose, 2 geräumige Gesäßtaschen, passender Gürtelschlaufenabstand für FHB-Holstertaschen, patentierter FHB-Druckknopf-Taschenverschluss

Farbe 1320 beige-schwarz

Größe 34-46

Alma

125600 Arbeitshose Frauen

Material 50% Baumwolle, 50% Polyester, 250g/qm

Info extra für FHB entwickeltes Gewebe im perfekten Mischungsverhältnis von Baumwolle und Polyester, ergonomisch perfekte Schnittführung bietet deutlich mehr Bewegungsfreiheit, elastische Seitenkeile, höher geschnittener Bund im Rücken, Kniepolstertaschen aus 100% Polyamid (Cordura) mit Einschubmöglichkeit für FHB-Knieschutz von oben, jeweils 1 Handy- und 1 Zollstocktasche links und rechts, diverse Volumentaschen auf beiden Seiten der Hose, 2 geräumige Gesäßtaschen, passender Gürtelschlaufenabstand für FHB-Holstertaschen, patentierter FHB-Druckknopf-Taschenverschluss

Farbe 1320 beige-schwarz

Größe 34-46



Neu



Kira

822210 T-Shirt Frauen

Material 60% Baumwolle BCI, 40% recyceltes Polyester, 160g/qm

Info leichtes und dennoch robustes T-Shirt aus einem hochwertigen und atmungsaktiven Single-Jersey-Mischgewebe, formstabiler Rundhalsausschnitt, schmale Passform, Verstärkung durch Nackenband und doppel-lagiges Material im Nacken, Kontrastbereich liegt oberhalb der Veredelungsposition, für Industriewäsche geeignet

Farbe 1320 beige-schwarz

Größe XS-5XL



**Für die Arbeit
und den Ski-Urlaub.**

Julia

Marieke

13 Beige

Knut

822200 T-Shirt Herren

Material 60% Baumwolle BCI, 40% recycled Polyester, 160g/qm

Info leichtes und dennoch robustes T-Shirt aus einem hochwertigen und atmungsaktiven Single-Jersey-Mischgewebe, formstabiler Rundhalsausschnitt, schmale Passform, Verstärkung durch Nackenband und doppellagiges Material im Nacken, Kontrastbereich liegt oberhalb der Veredelungsposition, für Industriewäsche geeignet

Farbe 1320 beige-schwarz

Größe XS-5XL

Frank

125900 Arbeitsjacke

Material 50% Baumwolle, 50% Polyester, 250g/qm

Info extra für FHB entwickeltes Gewebe im perfekten Mischungsverhältnis von Baumwolle und Polyester, ergonomische Schnittführung, perfekter Sitz und Beweglichkeit durch elastische 3D-Frinlock-Einsätze, 4 Armstifttaschen, 4 verdeckte und verschließbare Fronttaschen, 1 Handybrusttasche, verdeckter YKK-Frontreißverschluss, patentierter FHB-Druckknopf-Kragenverschluss, verstellbarer Ärmelabschluss, diverse praktische Veredelungsmöglichkeiten

Farbe 1320 beige-schwarz

Größe XS-5XL

Pascal

125400 Latzhose

Material 50% Baumwolle, 50% Polyester, 250g/qm

Info extra für FHB entwickeltes Gewebe im perfekten Mischungsverhältnis von Baumwolle und Polyester, Brust- und Stifftasche mit RV und separatem Taschenbeutel für einfachere Veredelung, elastische Seitenkeile für angenehmen Tragekomfort, Kniepolstertaschen aus 100% Polyamid (Cordura) mit Einschubmöglichkeit für FHB-Knieschutz von oben, jeweils 1 Handy- und 1 Zollstocktasche links und rechts, diverse Volumentaschen auf beiden Seiten der Hose, 2 geräumige Gesäßtaschen, passender Gürtelschlaufenabstand für FHB-Holstertaschen, patentierter FHB-Druckknopf-Taschenverschluss

Farbe 1320 beige-schwarz

Größe 42-66 / 84-114 / 23-30

Kuno

79021 Jersey-Fleecejacke

Material 90% recycled Polyester, 10% Elasthan, 235g/qm

Info die leichte und besonders anschmiegsame Jersey-Fleecejacke sitzt durch seinen Raglan-Schnitt ergonomisch perfekt, ideal auch zum Drunterziehen als sogenannter Midlayer, die Micro-Fleece-Innenseite verhindert eine Faserübertragung auf das darunterliegende Kleidungsstück, YKK-Frontreißverschluss und Flatlock-Nähte, 2 geräumige Seitentaschen mit Reißverschluss

Farbe 13 beige

Größe XS-5XL

Georg

80101 Arbeitsjacke PrimaLoft

Material 100% Polyester, 196g/qm
innen: 100% Polyamid, 38g/qm

Info Obermaterial mit 3.000mm Wassersäule und einer Atmungsaktivität von 3.000g/qm in 24 Std., daher stark wasserabweisend, winddicht und atmungsaktiv, Fütterung mit PrimaLoft black mit einem 60%-igen Recycleanteil, unglaublich leicht und wärmend, spezielle Ärmelpassform verhindert ein Hochrutschen der Jacke, abnehmbare Kapuze, 1 Brusttasche außen, 1 Innentasche, 2x2 mit RV verschließbare Seitentaschen, Armstifttasche, Arm- und Bundweitenregulierung

Farbe 1320 beige-schwarz

Größe XS-5XL

Das Beige macht Tischlerträume wahr.

Neu



Neu



13 Beige



Fabian

125300 Arbeitshose

Material 50% Baumwolle, 50% Polyester, 250g/qm

Info extra für FHB entwickeltes Gewebe im perfekten Mischungsverhältnis von Baumwolle und Polyester, ergonomisch perfekte Schnittführung bietet deutlich mehr Bewegungsfreiheit, elastische Seitenkeile, höher geschnittener Bund im Rücken, jeweils 1 Handy- und 1 Zollstocktasche links und rechts, diverse Volumentaschen auf beiden Seiten der Hose, 2 geräumige Gesäßtaschen, passender Gürtelschlaufenabstand für FHB-Holstertaschen, patentierter FHB-Druckknopf-Taschenverschluss

Farbe 1320 beige-schwarz

Größe 42-66 / 84-114 / 23-30

Florian

125100 Arbeitshose

Material 50% Baumwolle, 50% Polyester, 250g/qm

Info extra für FHB entwickeltes Gewebe im perfekten Mischungsverhältnis von Baumwolle und Polyester, ergonomisch perfekte Schnittführung bietet deutlich mehr Bewegungsfreiheit, elastische Seitenkeile, höher geschnittener Bund im Rücken, Kniepolstertaschen aus 100% Polyamid (Cordura) mit Einschubmöglichkeit für FHB-Knieschutz von oben, jeweils 1 Handy- und 1 Zollstocktasche links und rechts, diverse Volumentaschen auf beiden Seiten der Hose, 2 geräumige Gesäßtaschen, passender Gürtelschlaufenabstand für FHB-Holstertaschen, patentierter FHB-Druckknopf-Taschenverschluss

Farbe 1320 beige-schwarz

Größe 42-66 / 84-114 / 23-30

Wulf

125200 Bermuda

Material 50% Baumwolle, 50% Polyester, 250g/qm

Info extra für FHB entwickeltes Gewebe im perfekten Mischungsverhältnis von Baumwolle und Polyester, elastische Seitenkeile, höher geschnittener Bund im Rücken, jeweils 1 Handy- und 1 Zollstocktasche links und rechts, diverse Volumentaschen auf beiden Seiten der Hose, 2 geräumige Gesäßtaschen, passender Gürtelschlaufenabstand für FHB-Holstertaschen, patentierter FHB-Druckknopf-Taschenverschluss

Farbe 1320 beige-schwarz

Größe 42-66

Lars

19035 Arbeitsjacke Winter

Material 100% Polyester, 260g/qm

innen: 100% Polyamid, 38g/qm
Info robust und bewährt durch eine Gewebeeinstellung von 600D*600D, angenehm warm durch eine Wattierung von 120g/qm (100% Polyester), wasserabweisend, ergonomische Passform, Innenkragen aus Mikro-Fleece (100% Polyester), 4 Armstifttaschen, 4 verschließbare Fronttaschen, 1 Handy- und 1 iPad-Innentasche, Ärmel- und Bundweitenregulierung, patentierter FHB-Druckknopf-Kragenverschluss, diverse praktische Veredelungsmöglichkeiten

Farbe 1320 beige-schwarz

Größe XS-5XL

Justus

79110 Softshellweste

Material 100% Polyester, 320g/qm

Info stark wasserabweisend, winddicht und atmungsaktiv, High-Performance, 10.000mm Wassersäule, 5.000g/qm in 24 Std., dehnbare und extrem geschmeidiges FHB-Softshell-Gewebe ermöglicht maximale Bewegungsfreiheit, 1 Brusttasche und 2 große Seitentaschen mit Reißverschluss, abnehmbare Kapuze mit Weitenregulierung, körpernahe Passform, Bundweitenregulierung

Farbe 1320 beige-schwarz

Größe XS-5XL

Hauke

19040 Arbeitsweste

Material 100% Polyester, 260g/qm

innen: 100% Polyamid, 38g/qm
Info robust und bewährt durch eine Gewebeeinstellung von 600D*600D, angenehm warm durch eine Wattierung von 120g/qm (100% Polyester), wasserabweisend, Innenkragen aus Mikro-Fleece (100% Polyester), versenkbare Patten, 4 verschließbare Fronttaschen, 1 Handy- und 1 iPad-Innentasche, Bundweitenregulierung, patentierter FHB-Druckknopf-Kragenverschluss, diverse praktische Veredelungsmöglichkeiten

Farbe 1320 beige-schwarz

Größe XS-5XL

13 Beige

Timo

79498 Sweatshirt

Material 95% Baumwolle, 5% Polyester, 340g/qm

Info hochwertiges und besonders funktionelles Sweatshirt, körpernahe Passform, der hohe Baumwollanteil gewährleistet optimale Pillingwerte, die Innenseite ist nicht angeraut sondern hat eine Pique-Struktur, dadurch verfügt das Sweatshirt über eine hohe Atmungsaktivität und hinterlässt keine Faserrückstände, breite und elastische Rippenbündchen (450g/qm) als Ärmel- und Saumabschluss

Farbe 20 schwarz

Größe XS-5XL



Daniel

91590 Polo-Shirt

Material 100% Baumwolle, 180g/qm

Info extra breite Zwei-Knopf-Leiste, modischer Schnitt, Seitenschlitze für mehr Beweglichkeit

Farbe 13 beige / 20 schwarz

Größe XS-5XL



Marc

90690 T-Shirt zweifarbig

Material 100% Ringspinn-Baumwolle, 210g/qm supergekämmt, Single-Jersey

Info Rundhalsausschnitt mit Elasthan, Steppnähte am Halsausschnitt sowie Ärmel und Saum, Verstärkung durch Nackenband und Doppellage in Halbmondform, keine Schulternaht

Farbe 1320 beige-schwarz

Größe XS-5XL



Theo

130530 Bermuda

Material 65% Baumwolle, 35% Polyester, 300g/qm

Info 2 große Seitentaschen, 2 große Gesäßpattentaschen, rechts 1 Zollstocktasche mit Stifftaschen + 1 Handytasche, links 1 Beintasche + 1 Handytasche, weiße Kontrastriegel zur Verstärkung an den Taschenecken

Farbe 1320 beige-schwarz

Größe 42-74



Bruno

130430 Arbeitshose

Material 65% Baumwolle, 35% Polyester, 300g/qm

Info 2 große Seitentaschen, 2 große Gesäßpattentaschen, rechts 1 Zollstocktasche mit Stifftaschen + 1 Handytasche, links 1 Beintasche + 1 Handytasche, vorgeformte Kniepolstertaschen für FHB-Knieschutz, weiße Kontrastriegel zur Verstärkung an den Taschenecken

Farbe 1320 beige-schwarz

Größe 42-74 / 84-114 / 23-35



Eckhard

130630 Latzhose

Material 65% Baumwolle, 35% Polyester, 300g/qm

Info 2 große Seitentaschen, 2 große Gesäßpattentaschen, rechts 1 Zollstocktasche mit Stifftaschen + 1 Handytasche, links 1 Beintasche + 1 Handytasche, große Latztasche mit Stifftaschen und Patte, vorgeformte Kniepolstertaschen für FHB-Knieschutz, weiße Kontrastriegel zur Verstärkung an den Taschenecken, robuste Trägerschnallen, dehnbare Seitenkeile

Farbe 1320 beige-schwarz

Größe 42-74 / 84-114 / 23-35



Zu schade zum Arbeiten.

13 Beige



Konrad

91490 Polo-Shirt zweifarbig

Material 60% Baumwolle, 40% Polyester, 180g/qm

Info zweifarbig, Zwei-Knopf-Leiste, Brusttasche mit Stiffach, Steppnähte, Rippenbündchen am Kragen und an den Ärmeln, Seitenschlitze für mehr Bewegungsfreiheit

Farbe 1320 beige-schwarz

Größe XS-5XL



Christoph

79595 Strick-Fleece-Jacke

Material 100% Polyester, 280g/qm

Info wärmende und anschmiegsame Strick-Fleece-Jacke, körpernahe modische Passform, elastische schwarze Seitenbereiche aus 100% Polyester, 2 geräumige vordere Reißverschluss-Seitentaschen und 1 großzügige Armtasche mit RV, 2 offene Innentaschen, YKK-Frontreißverschluss

Farbe 1320 beige-schwarz

Größe XS-5XL



Jannik

79105 Softshelljacke

Material 100% Polyester, 320g/qm

Info stark wasserabweisend, winddicht und atmungsaktiv, High-Performance, 10.000mm Wassersäule, 5.000g/qm in 24 Std., dehnbare und extrem geschmeidige FHB-Softshell-Gewebe ermöglicht maximale Bewegungsfreiheit, 1 Brusttasche und 2 große Seitentaschen mit Reißverschluss, abnehmbare Kapuze mit Weitenregulierung, FHB-typisches Designelement am Unterarm, körpernahe Passform, Arm- und Bundweitenregulierung

Farbe 1320 beige-schwarz

Größe XS-5XL

Neu



Luca

78136 Hardshelljacke DIN EN 343 4/3/X

Material 100% recyceltes Polyamid, 190g/qm; innen: Mesh-

und Taschenfutter 100% Polyester, Ärmelfutter 100% Polyamid
Info diese High-Performance-Jacke bietet den perfekten Regenschutz nach DIN EN 343 4/3/X, wasserdicht (Wassersäule 20.000mm), atmungsaktiv (5.000g/qm/24Std.) und winddicht, abgedichtete Nähte, Mesh-Futter in Kapuze und Body, Ärmelfütterung, Kinnschutz, verstellbare Höhen- und Weitenregulierung der Kapuze, verdeckter YKK-Frontreißverschluss, 2 geräumige Außenseitentaschen, eine mit Reißverschluss verschließbare Innentasche, Weitenregulierung am Ärmel und Bund, innenliegende Stretch-Ärmelbündchen

Farbe 1320 beige-schwarz

Größe XS-5XL



Ernst

130730 Arbeitsjacke

Material 65% Baumwolle, 35% Polyester, 300g/qm

Info 2 Pattentaschen mit Klettverschluss im Brustbereich, 2 große Seitentaschen mit Reißverschluss, 2 Innentaschen, weiße Kontrastriegel zur Verstärkung an den Taschenecken, verdeckter Frontreißverschluss, Arm- und Bundweitenregulierung

Farbe 1320 beige-schwarz

Größe XS-5XL



Walter

78518 Softshelljacke

Material 96% Polyester, 4% Elasthan, 380g/qm

innen: 100% Micro-Fleece (Polyester), antipilling
Info FHB-Membran, optimale Bewegungsfreiheit durch elastisches Obermaterial, atmungsaktiv, winddicht und wasserabweisend (10.000mm Wassersäule), wasserdichte Reißverschlüsse, 2 Seitentaschen + Handytasche, 1 Innentasche, abnehmbare Kapuze

Farbe 1320 beige-schwarz

Größe XS-5XL



15 oliv

Unser Farbprogramm besteht aus zehn Farben und jede Farbe hat ihre eigene Herausforderung im Färbeprozess. Und dann haben wir ja noch die unterschiedlichsten Stoffzusammensetzungen und Gewebestrukturen, die naturgemäß jeweils anders auf die Färbemittel reagieren. Die Farbe muss immer exakt gleich ausfallen, auch wenn wir Hunderttausende von Metern benötigen. Ja, das ist fast ein Ding der Unmöglichkeit, aber wir sind nah dran.

Piet

821140 Sweatshirt unisex

Material 60% Baumwolle BCI, 40% recyceltes Polyester, 300g/qm

Info dieses hochwertige und strapazierfähige Sweatshirt aus einem weichen Baumwolljersey-Mischgewebe sorgt mit seiner French-Terry-Innenseite (besondere Schlaufenstruktur) für ein leichtes und komfortables Tragegefühl, schmale Passform, 450g/qm schwerer Rippenstrick am Saum und an den Bündchen verlängert die Lebensdauer, für Industriewäsche geeignet

Farbe 15 Oliv
Größe XS-5XL

Neu



Rob

821120 Zip-Sweatshirt unisex

Material 60% Baumwolle BCI, 40% recyceltes Polyester, 300g/qm

Info dieses hochwertige und strapazierfähige Troyer aus einem weichen Baumwolljersey-Mischgewebe sorgt mit seiner French-Terry-Innenseite (besondere Schlaufenstruktur) für ein leichtes und komfortables Tragegefühl, schmale Passform, YKK-Frontreißverschluss bis in die Kragenspitze, tiefer Ausschnitt für ein bequemes Rein und Raus, 450g/qm schwerer Rippenstrick am Saum und an den Bündchen verlängert die Lebensdauer, 2 gut integrierte Seitentaschen mit verdecktem Reißverschluss unterstreichen die hohe Funktionalität, für Industriewäsche geeignet

Farbe 1520 Oliv-schwarz
Größe XS-5XL

Neu



Bennet

820110 Hoodie unisex

Material 70% Baumwolle BCI, 30% recyceltes Polyester, 320g/qm

Info dieser hochwertige und strapazierfähige Kapuzenpullover aus einem weichen Baumwolljersey-Mischgewebe sorgt mit der angerauten Innenseite für ein unglaublich angenehmes Tragegefühl, schmale Passform, doppellagige Kapuze und ein 450g/qm schwerer Rippenstrick am Saum und an den Bündchen verlängern die Lebensdauer, 2 gut integrierte Seitentaschen mit verdecktem Reißverschluss unterstreichen die hohe Funktionalität, für Industriewäsche geeignet

Farbe 15 Oliv
Größe XS-5XL

Neu



Quentin

820130 Hoodie-Jacke unisex

Material 70% Baumwolle BCI, 30% recyceltes Polyester, 320g/qm

Info diese hochwertige und strapazierfähige Kapuzenjacke aus einem weichen Baumwolljersey-Mischgewebe sorgt mit der angerauten Innenseite für ein unglaublich angenehmes Tragegefühl, schmale Passform, robuster YKK-Vislon-Frontreißverschluss, doppellagige Kapuze und ein 450g/qm schwerer Rippenstrick am Saum und an den Bündchen verlängern die Lebensdauer, 2 gut integrierte Seitentaschen mit verdecktem Reißverschluss unterstreichen die hohe Funktionalität, für Industriewäsche geeignet

Farbe 15 Oliv
Größe XS-5XL

Neu



Quentin

15 Oliv



Und hier geht's zu den Frauengrößen

Neu



Neu



Leo

122110 Arbeitshose elastisch

Material 1. Oberstoff aus Canvas: 65% Polyester, 35% Baumwolle (Ringgarn), 320g/qm; 2. Oberstoff aus 4-Wege-Stretch: 90% Polyamid, 10% Polyurethan, 293g/qm

Info robust, elastisch im Gesäß-, Schritt- und Kniebereich, körperbetont, elastische 3D-Frinlock-Einsätze für Komfort-Passform, 100% Polyamid (Cordura) im Knie- und im Taschenbereich (Stift-, Messer- und Zollstock), Kniepolstereinschub von oben, mit RV verschließbare Handytasche, dehnbare Volumentasche mit Magnetknopf verschließbar, 2 Gesäßpattentaschen, passender Gürtelschlaufenabstand für FHB-Holstertaschen

Farbe 1520 Oliv-schwarz
Größe 40-66 / 84-114 / 23-30

Mio

123120 Arbeitshose, leicht und elastisch

Material 1. Oberstoff in 65% Polyester, 35% Baumwolle (Ringgarn plus Vollzwirn), 200g/qm; 2. Oberstoff aus 4-Wege-Stretch: 78% Polyamid (Cordura), 13% Polyurethan, 9% Polyester, 155g/qm

Info der neue Komfort bei einer ultraleichten Arbeitshose, volle Beweglichkeit im Gesäß-, Schritt- und Kniebereich durch den elastischen Oberstoff 2, Robustheit durch Oberstoff 1, elastische 3D-Frinlock-Einsätze für mehr Beweglichkeit im Bund, Taschen (Stift-, Messer- und Zollstock) aus 100% Polyamid (Cordura), mit RV verschließbare Handytasche, dehnbare Volumentasche mit Magnetknopf, 2 Gesäßpattentaschen

Farbe 1520 Oliv-schwarz
Größe 40-66 / 84-114 / 23-30

Kim

123130 Bermuda, leicht und elastisch

Material 1. Oberstoff in 65% Polyester, 35% Baumwolle (Ringgarn plus Vollzwirn), 200g/qm; 2. Oberstoff aus 4-Wege-Stretch: 78% Polyamid (Cordura), 13% Polyurethan, 9% Polyester, 155g/qm

Info der neue Komfort bei einer ultraleichten Arbeitsbermuda, volle Beweglichkeit im Gesäß-, Schritt- und Kniebereich durch den elastischen Oberstoff 2, Robustheit durch Oberstoff 1, elastische 3D-Frinlock-Einsätze für mehr Beweglichkeit im Bund, 100% Polyamid (Cordura) im Taschenbereich (Stift-, Messer- und Zollstock), mit RV verschließbare Handytasche, dehnbare Volumentasche mit Magnetknopf, 2 Gesäßpattentaschen

Farbe 1520 Oliv-schwarz
Größe 40-66

Rob



Das auch noch:
Industriewäschetauglich.

15 Oliv

Bennet

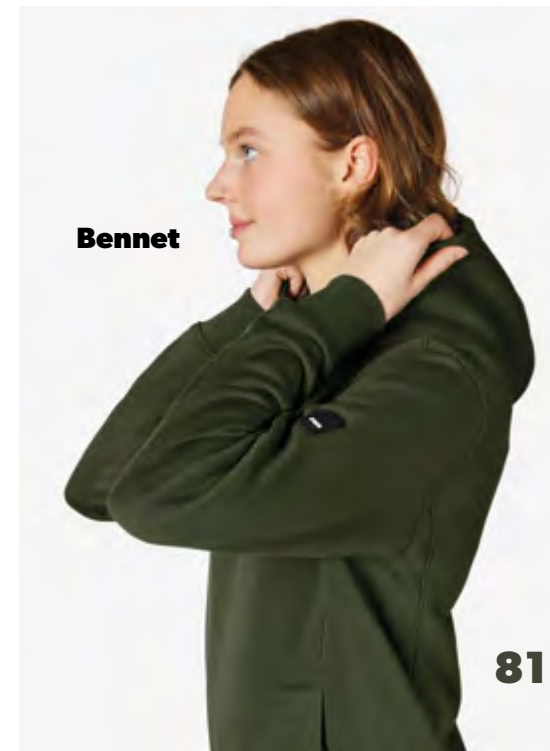

81

**Immer dort
elastisch,
wo es gebraucht
wird.**

Marieke



Julia



Leo



Leo

Kira

822210 T-Shirt Frauen

Material 60% Baumwolle BCI, 40% recyceltes Polyester, 160g/qm

Info leichtes und dennoch robustes T-Shirt aus einem hochwertigen und atmungsaktiven Single-Jersey-Mischgewebe, formstabiler Rundhalsausschnitt, schmale Passform, Verstärkung durch Nackenband und doppel-lagiges Material im Nacken, Kontrastbereich liegt oberhalb der Veredelungsposition, für Industriewäsche geeignet

Farbe 1520 oliv-schwarz

Größe XS-5XL

Neu



Alma

125600 Arbeitshose Frauen

Material 50% Baumwolle, 50% Polyester, 250g/qm

Info extra für FHB entwickeltes Gewebe im perfekten Mischungsverhältnis von Baumwolle und Polyester, ergonomisch perfekte Schnittführung bietet deutlich mehr Bewegungsfreiheit, elastische Seitenkeile, höher geschnittener Bund im Rücken, Kniepolstertaschen aus 100% Polyamid (Cordura) mit Einschubmöglichkeit für FHB-Knieschutz von oben, jeweils 1 Handy- und 1 Zollstocktasche links und rechts, diverse Volumentaschen auf beiden Seiten der Hose, 2 geräumige Gesäßtaschen, passender Gürtelschlaufenabstand für FHB-Holstertaschen, patentierter FHB-Druckknopf-Taschenverschluss

Farbe 1520 oliv-schwarz

Größe 34-46



Julia

79120 Softshelljacke Frauen

Material 100% Polyester, 320g/qm

Info stark wasserabweisend, winddicht und atmungsaktiv, High-Performance, 10.000mm Wassersäule, 5.000g/qm in 24 Std., dehnbares und extrem geschmeidiges FHB-Softshell-Gewebe ermöglicht maximale Bewegungsfreiheit, 1 Brusttasche und 2 große Seitentaschen mit Reißverschluss, abnehmbare Kapuze mit Weitenregulierung, FHB-typisches Designelement am Unterarm, körpernahe Passform, Arm- und Bundweitenregulierung

Farbe 1520 oliv-schwarz

Größe XS-3XL

Andrea

125950 Arbeitsjacke Frauen

Material 50% Baumwolle, 50% Polyester, 250g/qm

Info extra für FHB entwickeltes Gewebe im perfekten Mischungsverhältnis von Baumwolle und Polyester, ergonomische Schnittführung, perfekter Sitz und Beweglichkeit durch elastische 3D-Frinlock-Einsätze, 4 Armstifttaschen, 4 verdeckte und verschließbare Fronttaschen, 1 Handybrusttasche, verdeckter YKK-Frontreißverschluss, patentierter FHB-Druckknopf-Kragenverschluss, verstellbarer Ärmelabschluss, diverse praktische Veredelungsmöglichkeiten

Farbe 1520 oliv-schwarz

Größe XS-3XL



Marieke

79596 Strick-Fleece-Jacke Frauen

Material 100% Polyester, 280g/qm

Info wärmende und anschliefssame Strick-Fleece-Jacke, körpernahe modische Passform, elastische schwarze Seitenbereiche aus 100% Polyester, 2 geräumige vordere Reißverschluss-Seitentaschen und 1 großzügige Armtasche mit RV, 2 offene Innentaschen, YKK-Frontreißverschluss

Farbe 1520 oliv-schwarz

Größe XS-3XL



Annika

125650 Bermuda Frauen

Material 50% Baumwolle, 50% Polyester, 250g/qm

Info extra für FHB entwickeltes Gewebe im perfekten Mischungsverhältnis von Baumwolle und Polyester, elastische Seitenkeile, höher geschnittener Bund im Rücken, jeweils 1 Handy- und 1 Zollstocktasche links und rechts, diverse Volumentaschen auf beiden Seiten der Hose, 2 geräumige Gesäßtaschen, passender Gürtelschlaufenabstand für FHB-Holstertaschen, patentierter FHB-Druckknopf-Taschenverschluss

Farbe 1520 oliv-schwarz

Größe 34-46

15 oliv



Luca

78136 Hardshelljacke DIN EN 343 4/3/X

Material 100% recyceltes Polyamid, 190g/qm; innen: Mesh- und Taschenfutter 100% Polyester, Ärmelfutter 100% Polyamid
Info diese High-Performance-Jacke bietet den perfekten Regenschutz nach DIN EN 343 4/3/X, wasserdicht (Wassersäule 20.000mm), atmungsaktiv (5.000g/qm/24Std.) und winddicht, abgedichtete Nähte, Mesh-Futter in Kapuze und Body, Ärmelfütterung, Kinnschutz, verstellbare Höhen- und Weitenregulierung der Kapuze, verdeckter YKK-Frontreißverschluss, 2 geräumige Außenseitentaschen, eine mit Reißverschluss verschließbare Innentasche, Weitenregulierung am Ärmel und Bund, innenliegende Stretch-Ärmelbündchen
Farbe 1520 oliv-schwarz
Größe XS-5XL

Neu



PRIMALOFT.

Lars

19035 Arbeitsjacke Winter

Material 100% Polyester, 260g/qm
 innen: 100% Polyamid, 38g/qm
Info robust und bewährt durch eine Gewebeeinstellung von 600D*600D, angenehm warm durch eine Wattierung von 120g/qm (100% Polyester), wasserabweisend, ergonomische Passform, Innenkragen aus Mikro-Fleece (100% Polyester), 4 Armstiftaschen, 4 verschließbare Fronttaschen, 1 Handy- und 1 iPad-Innentasche, Ärmel- und Bundweitenregulierung, patentierter FHB-Druckknopf-Kragenverschluss, diverse praktische Veredelungsmöglichkeiten
Farbe 1520 oliv-schwarz
Größe XS-5XL

Florian

125100 Arbeitshose

Material 50% Baumwolle, 50% Polyester, 250g/qm
Info extra für FHB entwickeltes Gewebe im perfekten Mischungsverhältnis von Baumwolle und Polyester, ergonomisch perfekte Schnittführung bietet deutlich mehr Bewegungsfreiheit, elastische Seitenkeile, höher geschnittener Bund im Rücken, Kniepolstertaschen aus 100% Polyamid (Cordura) mit Einschubmöglichkeit für FHB-Knieschutz von oben, jeweils 1 Handy- und 1 Zollstocktasche links und rechts, diverse Volumentaschen auf beiden Seiten der Hose, 2 geräumige Gesäßtaschen, passender Gürtelschlaufenabstand für FHB-Holstertaschen, patentierter FHB-Druckknopf-Taschenverschluss
Farbe 1520 oliv-schwarz
Größe 42-66 / 84-114 / 23-30

Georg

80101 Arbeitsjacke PrimaLoft

Material 100% Polyester, 196g/qm
 innen: 100% Polyamid, 38g/qm
Info Obermaterial mit 3.000mm Wassersäule und einer Atmungsaktivität von 3.000g/qm in 24 Std., daher stark wasserabweisend, winddicht und atmungsaktiv, Fütterung mit PrimaLoft black mit einem 60%-igen Recycleanteil, unglaublich leicht und wärmend, spezielle Ärmelpassform verhindert ein Hochrutschen der Jacke, abnehmbare Kapuze, 1 Brusttasche außen, 1 Innentasche, 2x2 mit RV verschließbare Seitentaschen, Armstifttasche, Arm- und Bundweitenregulierung
Farbe 1520 oliv-schwarz
Größe XS-5XL



Georg

Leo

Christoph

79595 Strick-Fleece-Jacke

Material 100% Polyester, 280g/qm

Info wärmende und anschmiegsame Strick-Fleece-Jacke, körpernahe modische Passform, elastische schwarze Seitenbereiche aus 100% Polyester, 2 geräumige vordere Reißverschluss-Seitentaschen und 1 großzügige Armtasche mit RV, 2 offene Innentaschen, YKK-Frontreißverschluss

Farbe 1520 oliv-schwarz

Größe XS–5XL



Justus

79110 Softshellweste

Material 100% Polyester, 320g/qm

Info stark wasserabweisend, winddicht und atmungsaktiv, High-Performance, 10.000mm Wassersäule, 5.000g/qm in 24 Std., dehnbare und extrem geschmeidiges FHB-Softshell-Gewebe ermöglicht maximale Bewegungsfreiheit, 1 Brusttasche und 2 große Seitentaschen mit Reißverschluss, abnehmbare Kapuze mit Weitenregulierung, körpernahe Passform, Bundweitenregulierung

Farbe 1520 oliv-schwarz

Größe XS–5XL



Hauke

19040 Arbeitsweste

Material 100% Polyester, 260g/qm

innen: 100% Polyamid, 38g/qm

Info robust und bewährt durch eine GewebeEinstellung von 600D*600D, angenehm warm durch eine Wattierung von 120g/qm (100% Polyester), wasserabweisend, Innenkragen aus Mikro-Fleece (100% Polyester), versenkbare Patten, 4 verschließbare Fronttaschen, 1 Handy- und 1 iPad-Innentasche, Bundweitenregulierung, patentierter FHB-Druckknopf-Kragenverschluss, diverse praktische Veredelungsmöglichkeiten

Farbe 1520 oliv-schwarz

Größe XS–5XL



Pascal

125400 Latzhose

Material 50% Baumwolle, 50% Polyester, 250g/qm

Info extra für FHB entwickeltes Gewebe im perfekten Mischungsverhältnis von Baumwolle und Polyester, Brust- und Stifftasche mit RV und separatem Taschenbeutel für einfachere Veredelung, elastische Seitenkeile für angenehmen Tragekomfort, Kniepolstertaschen aus 100% Polyamid (Cordura) mit Einschubmöglichkeit für FHB-Knieschutz von oben, jeweils 1 Handy- und 1 Zollstocktasche links und rechts, diverse Volumentaschen auf beiden Seiten der Hose, 2 geräumige Gesäßtaschen, passender Gürtelschlaufenabstand für FHB-Holstertaschen, patentierter FHB-Druckknopf-Taschenverschluss

Farbe 1520 oliv-schwarz

Größe 42–66 / 84–114 / 23–30



Jens

90490 T-Shirt

Material 100% Ringspinn-Baumwolle, 210g/qm supergekämmt, Single-Jersey

Info Rundhalsausschnitt mit Elasthan, Verstärkung durch Nackenband, Steppnähte am Halsausschnitt sowie an Ärmel und Saum

Farbe 15 oliv / 20 schwarz

Größe XS–5XL



Fabian

125300 Arbeitshose

Material 50% Baumwolle, 50% Polyester, 250g/qm

Info extra für FHB entwickeltes Gewebe im perfekten Mischungsverhältnis von Baumwolle und Polyester, ergonomisch perfekte Schnittführung bietet deutlich mehr Bewegungsfreiheit, elastische Seitenkeile, höher geschnittener Bund im Rücken, jeweils 1 Handy- und 1 Zollstocktasche links und rechts, diverse Volumentaschen auf beiden Seiten der Hose, 2 geräumige Gesäßtaschen, passender Gürtelschlaufenabstand für FHB-Holstertaschen, patentierter FHB-Druckknopf-Taschenverschluss

Farbe 1520 oliv-schwarz

Größe 42–66 / 84–114 / 23–30



Frank

125900 Arbeitsjacke

Material 50% Baumwolle, 50% Polyester, 250g/qm

Info extra für FHB entwickeltes Gewebe im perfekten Mischungsverhältnis von Baumwolle und Polyester, ergonomische Schnittführung, perfekter Sitz und Beweglichkeit durch elastische 3D-Frinlock-Einsätze, 4 Armstifftaschen, 4 verdeckte und verschließbare Fronttaschen, 1 Handybrusttasche, verdeckter YKK-Frontreißverschluss, patentierter FHB-Druckknopf-Kragenverschluss, verstellbarer Ärmelabschluss, diverse praktische Veredelungsmöglichkeiten

Farbe 1520 oliv-schwarz

Größe XS–5XL



Jannik

79105 Softshelljacke

Material 100% Polyester, 320g/qm

Info stark wasserabweisend, winddicht und atmungsaktiv, High-Performance, 10.000mm Wassersäule, 5.000g/qm in 24 Std., dehnbare und extrem geschmeidiges FHB-Softshell-Gewebe ermöglicht maximale Bewegungsfreiheit, 1 Brusttasche und 2 große Seitentaschen mit Reißverschluss, abnehmbare Kapuze mit Weitenregulierung, FHB-typisches Designelement am Unterarm, körpernahe Passform, Arm- und Bundweitenregulierung

Farbe 1520 oliv-schwarz

Größe XS–5XL



Timo

79498 Sweatshirt

Material 95% Baumwolle, 5% Polyester, 340g/qm

Info hochwertiges und besonders funktionelles Sweatshirt, körpernahe Passform, der hohe Baumwollanteil gewährleistet optimale Pillingwerte, die Innenseite ist nicht angeraut sondern hat eine Pique-Struktur, dadurch verfügt das Sweatshirt über eine hohe Atmungsaktivität und hinterlässt keine Faserrückstände, breite und elastische Rippenbündchen (450g/qm) als Ärmel- und Saumabschluss

Farbe 15 oliv / 20 schwarz

Größe XS–5XL



Daniel

91590 Polo-Shirt

Material 100% Baumwolle, 180g/qm

Info extra breite Zwei-Knopf-Leiste, modischer Schnitt, Seitenschlitze für mehr Beweglichkeit

Farbe 15 oliv

Größe XS–5XL



Konrad

91490 Polo-Shirt zweifarbig

Material 60% Baumwolle, 40% Polyester, 180g/qm

Info zweifarbig, Zwei-Knopf-Leiste, Brusttasche mit Stiffach, Steppnähte, Rippenbündchen am Kragen und an den Ärmeln, Seitenschlitze für mehr Bewegungsfreiheit

Farbe 1520 oliv-schwarz

Größe XS–5XL

Ernst

130730 Arbeitsjacke

Material 65% Baumwolle, 35% Polyester, 300g/qm
Info 2 Pattentaschen mit Klettverschluss im Brustbereich, 2 große Seitentaschen mit Reißverschluss, 2 Innentaschen, weiße Kontrastriegel zur Verstärkung an den Taschenecken, verdeckter Frontreißverschluss, Arm- und Bundweitenregulierung
Farbe 1520 oliv-schwarz
Größe XS-5XL



Eckhard

130630 Latzhose

Material 65% Baumwolle, 35% Polyester, 300g/qm
Info 2 große Seitentaschen, 2 große Gesäßpattentaschen, rechts 1 Zollstocktasche mit Stifftaschen + 1 Handytasche, links 1 Beintasche + 1 Handytasche, große Latztasche mit Stifftaschen und Patte, vorgeformte Kniepolstertaschen für FHB-Knieschutz, weiße Kontrastriegel zur Verstärkung an den Taschenecken, robuste Trägerschnallen, dehnbare Seitenkeile
Farbe 1520 oliv-schwarz
Größe 42-74 / 84-114 / 23-35

Kuno

79021 Jersey-Fleecejacke

Material 90% recyceltes Polyester, 10% Elasthan, 235g/qm
Info die leichte und besonders anschmiegsame Jersey-Fleecejacke sitzt durch seinen Raglan-Schnitt ergonomisch perfekt, ideal auch zum Drunterziehen als sogenannter Midlayer, die Micro-Fleece-Innenseite verhindert eine Faserübertragung auf das darunterliegende Kleidungsstück, YKK-Frontreißverschluss und Flatlock-Nähte, 2 geräumige Seitentaschen mit Reißverschluss
Farbe 15 oliv
Größe XS-5XL

Neu



Bruno

130430 Arbeitshose

Material 65% Baumwolle, 35% Polyester, 300g/qm
Info 2 große Seitentaschen, 2 große Gesäßpattentaschen, rechts 1 Zollstocktasche mit Stifftaschen + 1 Handytasche, links 1 Beintasche + 1 Handytasche, vorgeformte Kniepolstertaschen für FHB-Knieschutz, weiße Kontrastriegel zur Verstärkung an den Taschenecken
Farbe 1520 oliv-schwarz
Größe 42-74 / 84-114 / 23-35

Walter

78518 Softshelljacke

Material 96% Polyester, 4% Elasthan, 380g/qm
innen: 100% Micro-Fleece (Polyester), antipilling
Info FHB-Membran, optimale Bewegungsfreiheit durch elastisches Obermaterial, atmungsaktiv, winddicht und wasserabweisend (10.000mm Wassersäule), wasserdichte Reißverschlüsse, 2 Seitentaschen + Handytasche, 1 Innentasche, abnehmbare Kapuze
Farbe 1520 oliv-schwarz
Größe XS-5XL



Theo

130530 Bermuda

Material 65% Baumwolle, 35% Polyester, 300g/qm
Info 2 große Seitentaschen, 2 große Gesäßpattentaschen, rechts 1 Zollstocktasche mit Stifftaschen + 1 Handytasche, links 1 Beintasche + 1 Handytasche, weiße Kontrastriegel zur Verstärkung an den Taschenecken
Farbe 1520 oliv-schwarz
Größe 42-74



Marc

90690 T-Shirt zweifarbig

Material 100% Ringspinn-Baumwolle, 210g/qm
supergekämmt, Single-Jersey
Info Rundhalsausschnitt mit Elasthan, Steppnähte am Halsausschnitt sowie Ärmel und Saum, Verstärkung durch Nackenband und Doppellage in Halbmondform, keine Schulternaht
Farbe 1520 oliv-schwarz
Größe XS-5XL



15 Oliv

Knut

822200 T-Shirt Herren

Material 60% Baumwolle BCI, 40% recyceltes Polyester, 160g/qm
Info leichtes und dennoch robustes T-Shirt aus einem hochwertigen und atmungsaktiven Single-Jersey-Mischgewebe, formstabiler Rundhalsausschnitt, schmale Passform, Verstärkung durch Nackenband und doppellagiges Material im Nacken, Kontrastbereich liegt oberhalb der Veredelungsposition, für Industrewäsche geeignet
Farbe 1520 oliv-schwarz
Größe XS-5XL

Neu



Wulf

125200 Bermuda

Material 50% Baumwolle, 50% Polyester, 250g/qm
Info extra für FHB entwickeltes Gewebe im perfekten Mischungsverhältnis von Baumwolle und Polyester, elastische Seitenkeile, höher geschnittener Bund im Rücken, jeweils 1 Handy- und 1 Zollstocktasche links und rechts, diverse Volumentaschen auf beiden Seiten der Hose, 2 geräumige Gesäßtaschen, passender Gürtelschlaufenabstand für FHB-Holstertaschen, patentierter FHB-Druckknopf-Taschenverschluss
Farbe 1520 oliv-schwarz
Größe 42-66



25 Grün

Ihr ahnt es vielleicht nicht, aber es ist sowas von spannend, Workwear herzustellen. Wer sagt uns denn, ob Jesko, Quentin, Bennet oder Kim erfolgreiche Produkte werden, also gemessen an den Stückzahlen. Bei FHB geht es dann ein bisschen zu, wie im Wettbüro. Jeder hat seine Erfahrungen, seine Meinungen und wir raten, wetteifern und wetten – und liegen häufig falsch. Dafür bist du verantwortlich. Dein Kauf entscheidet, was Erfolg hat.

Piet

821140 Sweatshirt unisex

Material 60% Baumwolle BCI, 40% recyceltes Polyester, 300g/qm

Info dieses hochwertige und strapazierfähige Sweatshirt aus einem weichen Baumwolljersey-Mischgewebe sorgt mit seiner French-Terry-Innenseite (besondere Schlaufenstruktur) für ein leichtes und komfortables Tragegefühl, schmale Passform, 450g/qm schwerer Rippenstrick am Saum und an den Bündchen verlängert die Lebensdauer, für Industriewäsche geeignet

Farbe 25 grün

Größe XS-5XL

Neu



Bennet

820110 Hoodie unisex

Material 70% Baumwolle BCI, 30% recyceltes Polyester, 320g/qm

Info dieser hochwertige und strapazierfähige Kapuzenpullover aus einem weichen Baumwolljersey-Mischgewebe sorgt mit der angerauten Innenseite für ein unglaublich angenehmes Tragegefühl, schmale Passform, doppellagige Kapuze und ein 450g/qm schwerer Rippenstrick am Saum und an den Bündchen verlängern die Lebensdauer, 2 gut integrierte Seitentaschen mit verdecktem Reißverschluss unterstreichen die hohe Funktionalität, für Industriewäsche geeignet

Farbe 25 grün

Größe XS-5XL

Neu



Rob

821120 Zip-Sweatshirt unisex

Material 60% Baumwolle BCI, 40% recyceltes Polyester, 300g/qm

Info dieser hochwertige und strapazierfähige Troyer aus einem weichen Baumwolljersey-Mischgewebe sorgt mit seiner French-Terry-Innenseite (besondere Schlaufenstruktur) für ein leichtes und komfortables Tragegefühl, schmale Passform, YKK-Frontreißverschluss bis in die Kragenspitze, tiefer Ausschnitt für ein bequemes Rein und Raus, 450g/qm schwerer Rippenstrick am Saum und an den Bündchen verlängert die Lebensdauer, 2 gut integrierte Seitentaschen mit verdecktem Reißverschluss unterstreichen die hohe Funktionalität, für Industriewäsche geeignet

Farbe 2520 grün-schwarz

Größe XS-5XL

Neu



Rob



Und hier geht's zu den Frauengrößen

Neu



Neu



Neu



Leo

122110 Arbeitshose elastisch

Material 1. Oberstoff aus Canvas: 65% Polyester, 35% Baumwolle (Ringgarn), 320g/qm; 2. Oberstoff aus 4-Wege-Stretch: 90% Polyamid, 10% Polyurethan, 293g/qm

Info robust, elastisch im Gesäß-, Schritt- und Kniebereich, körperbetont, elastische 3D-Frinlock-Einsätze für Komfort-Passform, 100% Polyamid (Cordura) im Knie- und im Taschenbereich (Stift-, Messer- und Zollstock), Kniepolstereinschub von oben, mit RV verschließbare Handytasche, dehnbare Volumentasche mit Magnetknopf verschließbar, 2 Gesäßpattentaschen, passender Gürtelschlaufenabstand für FHB-Holstertaschen

Farbe 2520 grün-schwarz

Größe 40-66 / 84-114 / 23-30

Mio

123120 Arbeitshose, leicht und elastisch

Material 1. Oberstoff in 65% Polyester, 35% Baumwolle (Ringgarn plus Vollzwirn), 200g/qm; 2. Oberstoff aus 4-Wege-Stretch: 78% Polyamid (Cordura), 13% Polyurethan, 9% Polyester, 155g/qm

Info der neue Komfort bei einer ultraleichten Arbeitshose, volle Beweglichkeit im Gesäß-, Schritt- und Kniebereich durch den elastischen Oberstoff 2, Robustheit durch Oberstoff 1, elastische 3D-Frinlock-Einsätze für mehr Beweglichkeit im Bund, Taschen (Stift-, Messer- und Zollstock) aus 100% Polyamid (Cordura), mit RV verschließbare Handytasche, dehnbare Volumentasche mit Magnetknopf, 2 Gesäßpattentaschen

Farbe 2520 grün-schwarz

Größe 40-66 / 84-114 / 23-30

Kim

123130 Bermuda, leicht und elastisch

Material 1. Oberstoff in 65% Polyester, 35% Baumwolle (Ringgarn plus Vollzwirn), 200g/qm; 2. Oberstoff aus 4-Wege-Stretch: 78% Polyamid (Cordura), 13% Polyurethan, 9% Polyester, 155g/qm

Info der neue Komfort bei einer ultraleichten Arbeitsbermuda, volle Beweglichkeit im Gesäß-, Schritt- und Kniebereich durch den elastischen Oberstoff 2, Robustheit durch Oberstoff 1, elastische 3D-Frinlock-Einsätze für mehr Beweglichkeit im Bund, 100% Polyamid (Cordura) im Taschenbereich (Stift-, Messer- und Zollstock), mit RV verschließbare Handytasche, dehnbare Volumentasche mit Magnetknopf, 2 Gesäßpattentaschen

Farbe 2520 grün-schwarz

Größe 40-66

Immer schön grün bleiben.

Neu



Quentin

Leo

25 Grün

Bennet



Piet





Julia

Andrea

Marieke

**Ich mag Details.
Der patentierte Taschenverschluss
ist genial.**

Julia

79120 Softshelljacke Frauen

Material 100% Polyester, 320g/qm

Info stark wasserabweisend, winddicht und atmungsaktiv, High-Performance, 10.000mm Wassersäule, 5.000g/qm in 24 Std., dehnbares und extrem geschmeidiges FHB-Softshell-Gewebe ermöglicht maximale Bewegungsfreiheit, 1 Brusttasche und 2 große Seitentaschen mit Reißverschluss, abnehmbare Kapuze mit Weitenregulierung, FHB-typisches Designelement am Unterarm, körpernahe Passform, Arm- und Bundweitenregulierung

Farbe 2520 grün-schwarz
Größe XS-3XL



Andrea

125950 Arbeitsjacke Frauen

Material 50% Baumwolle, 50% Polyester, 250g/qm

Info extra für FHB entwickeltes Gewebe im perfekten Mischungsverhältnis von Baumwolle und Polyester, ergonomische Schnittführung, perfekter Sitz und Beweglichkeit durch elastische 3D-Frinlock-Einsätze, 4 Armstifttaschen, 4 verdeckte und verschleißbare Fronttaschen, 1 Handybrusttasche, verdeckter YKK-Frontreißverschluss, patentierter FHB-Druckknopf-Kragenverschluss, verstellbarer Ärmelabschluss, diverse praktische Veredelungsmöglichkeiten

Farbe 2520 grün-schwarz
Größe XS-3XL



Annika

125650 Bermuda Frauen

Material 50% Baumwolle, 50% Polyester, 250g/qm

Info extra für FHB entwickeltes Gewebe im perfekten Mischungsverhältnis von Baumwolle und Polyester, elastische Seitenkeile, höher geschnittener Bund im Rücken, jeweils 1 Handy- und 1 Zollstocktasche links und rechts, diverse Volumentaschen auf beiden Seiten der Hose, 2 geräumige Gesäßtaschen, passender Gürtelschlaufenabstand für FHB-Holstertaschen, patentierter FHB-Druckknopf-Taschenverschluss

Farbe 2520 grün-schwarz
Größe 34-46



Marieke

79596 Strick-Fleece-Jacke Frauen

Material 100% Polyester, 280g/qm

Info wärmende und anschmiegsame Strick-Fleece-Jacke, körpernahe modische Passform, elastische schwarze Seitenbereiche aus 100% Polyester, 2 geräumige vordere Reißverschluss-Seitentaschen und 1 großzügige Armtasche mit RV, 2 offene Innentaschen, YKK-Frontreißverschluss

Farbe 2520 grün-schwarz
Größe XS-3XL

Alma

125600 Arbeitshose Frauen

Material 50% Baumwolle, 50% Polyester, 250g/qm

Info extra für FHB entwickeltes Gewebe im perfekten Mischungsverhältnis von Baumwolle und Polyester, ergonomisch perfekte Schnittführung bietet deutlich mehr Bewegungsfreiheit, elastische Seitenkeile, höher geschnittener Bund im Rücken, Kniepolstertaschen aus 100% Polyamid (Cordura) mit Einschubmöglichkeit für FHB-Knieschutz von oben, jeweils 1 Handy- und 1 Zollstocktasche links und rechts, diverse Volumentaschen auf beiden Seiten der Hose, 2 geräumige Gesäßtaschen, passender Gürtelschlaufenabstand für FHB-Holstertaschen, patentierter FHB-Druckknopf-Taschenverschluss

Farbe 2520 grün-schwarz
Größe 34-46



Neu



Kira

822210 T-Shirt Frauen

Material 60% Baumwolle BCI, 40% recyceltes Polyester, 160g/qm

Info leichtes und dennoch robustes T-Shirt aus einem hochwertigen und atmungsaktiven Single-Jersey-Mischgewebe, formstabiler Rundhalsausschnitt, schmale Passform, Verstärkung durch Nackenband und doppel-lagiges Material im Nacken, Kontrastbereich liegt oberhalb der Veredelungsposition, für Industrierwäsche geeignet

Farbe 2520 grün-schwarz
Größe XS-5XL

Christoph

79595 Strick-Fleece-Jacke

Material 100% Polyester, 280g/qm

Info wärmende und anschmiegsame Strick-Fleece-Jacke, körpernahe modische Passform, elastische schwarze Seitenbereiche aus 100% Polyester, 2 geräumige vordere Reißverschluss-Seitentaschen und 1 großzügige Armtasche mit RV, 2 offene Innentaschen, YKK-Frontreißverschluss

Farbe 2520 grün-schwarz

Größe XS-5XL



 PRIMALOFT.



Kuno

79021 Jersey-Fleecejacke

Material 90% recyceltes Polyester, 10% Elasthan, 235g/qm

Info die leichte und besonders anschmiegsame Jersey-Fleecejacke sitzt durch seinen Raglan-Schnitt ergonomisch perfekt, ideal auch zum Drunterziehen als sogenannter Midlayer, die Micro-Fleece-Innenseite verhindert eine Faserübertragung auf das darunterliegende Kleidungsstück, YKK-Frontreißverschluss und Flatlock-Nähte, 2 geräumige Seitentaschen mit Reißverschluss

Farbe 25 grün
Größe XS-5XL

Neu



Neu



Fabian

125300 Arbeitshose

Material 50% Baumwolle, 50% Polyester, 250g/qm

Info extra für FHB entwickeltes Gewebe im perfekten Mischungsverhältnis von Baumwolle und Polyester, ergonomisch perfekte Schnittführung bietet deutlich mehr Bewegungsfreiheit, elastische Seitenkeile, höher geschnittener Bund im Rücken, jeweils 1 Handy- und 1 Zollstocktasche links und rechts, diverse Volumentaschen auf beiden Seiten der Hose, 2 geräumige Gesäßtaschen, passender Gürtelschlaufenabstand für FHB-Holstertaschen, patentierter FHB-Druckknopf-Taschenverschluss

Farbe 2520 grün-schwarz

Größe 42-66 / 84-114 / 23-30

Florian

125100 Arbeitshose

Material 50% Baumwolle, 50% Polyester, 250g/qm

Info extra für FHB entwickeltes Gewebe im perfekten Mischungsverhältnis von Baumwolle und Polyester, ergonomisch perfekte Schnittführung bietet deutlich mehr Bewegungsfreiheit, elastische Seitenkeile, höher geschnittener Bund im Rücken, Kniepolstertaschen aus 100% Polyamid (Cordura) mit Einschubmöglichkeit für FHB-Knieschutz von oben, jeweils 1 Handy- und 1 Zollstocktasche links und rechts, diverse Volumentaschen auf beiden Seiten der Hose, 2 geräumige Gesäßtaschen, passender Gürtelschlaufenabstand für FHB-Holstertaschen, patentierter FHB-Druckknopf-Taschenverschluss

Farbe 2520 grün-schwarz

Größe 42-66 / 84-114 / 23-30

Luca

78136 Hardshelljacke DIN EN 343 4/3/X

Material 100% recyceltes Polyamid, 190g/qm; innen: Mesh-

Info diese High-Performance-Jacke bietet den perfekten Regenschutz nach DIN EN 343 4/3/X, wasserdicht (Wassersäule 20.000mm), atmungsaktiv (5.000g/qm/24Std.) und winddicht, abgedichtete Nähte, Mesh-Futter in Kapuze und Body, Ärmelfütterung, Kinnschutz, verstellbare Höhen- und Weitenregulierung der Kapuze, verdeckter YKK-Frontreißverschluss, 2 geräumige Außenseitentaschen, eine mit Reißverschluss verschließbare Innentasche, Weitenregulierung am Ärmel und Bund, innenliegende Stretch-Ärmelbündchen

Farbe 2520 grün-schwarz

Größe XS-5XL

Luca



Leo

25 Grün

Lars

19035 Arbeitsjacke Winter

Material 100% Polyester, 260g/qm
innen: 100% Polyamid, 38g/qm

Info robust und bewährt durch eine Gewebeeinstellung von 600D*600D, angenehm warm durch eine Wattierung von 120g/qm (100% Polyester), wasserabweisend, ergonomische Passform, Innenkragen aus Mikro-Fleece (100% Polyester), 4 Armstifttaschen, 4 verschließbare Fronttaschen, 1 Handy- und 1 iPad-Innentasche, Ärmel- und Bundweitenregulierung, patentierter FHB-Druckknopf-Kragenverschluss, diverse praktische Veredelungsmöglichkeiten

Farbe 2520 grün-schwarz

Größe XS-5XL



Hauke

19040 Arbeitsweste

Material 100% Polyester, 260g/qm
innen: 100% Polyamid, 38g/qm

Info robust und bewährt durch eine Gewebeeinstellung von 600D*600D, angenehm warm durch eine Wattierung von 120g/qm (100% Polyester), wasserabweisend, Innenkragen aus Mikro-Fleece (100% Polyester), versenkbare Patten, 4 verschließbare Fronttaschen, 1 Handy- und 1 iPad-Innentasche, Bundweitenregulierung, patentierter FHB-Druckknopf-Kragenverschluss, diverse praktische Veredelungsmöglichkeiten

Farbe 2520 grün-schwarz

Größe XS-5XL

Pascal

125400 Latzhose

Material 50% Baumwolle, 50% Polyester, 250g/qm

Info extra für FHB entwickeltes Gewebe im perfekten Mischungsverhältnis von Baumwolle und Polyester, Brust- und Stifftasche mit RV und separatem Taschenbeutel für einfachere Veredelung, elastische Seitenkeile für angenehmen Tragekomfort, Kniepolstertaschen aus 100% Polyamid (Cordura) mit Einschubmöglichkeit für FHB-Knieschutz von oben, jeweils 1 Handy- und 1 Zollstocktasche links und rechts, diverse Volumentaschen auf beiden Seiten der Hose, 2 geräumige Gesäßtaschen, passender Gürtelschlaufenabstand für FHB-Holstertaschen, patentierter FHB-Druckknopf-Taschenverschluss

Farbe 2520 grün-schwarz

Größe 42-66 / 84-114 / 23-30

Jannik

79105 Softshelljacke

Material 100% Polyester, 320g/qm

Info stark wasserabweisend, winddicht und atmungsaktiv, High-Performance, 10.000mm Wassersäule, 5.000g/qm in 24 Std., dehnbares und extrem geschmeidiges FHB-Softshell-Gewebe ermöglicht maximale Bewegungsfreiheit, 1 Brusttasche und 2 große Seitentaschen mit Reißverschluss, abnehmbare Kapuze mit Weitenregulierung, FHB-typisches Designelement am Unterarm, körpernahe Passform, Arm- und Bundweitenregulierung

Farbe 2520 grün-schwarz

Größe XS-5XL



Jannik

Alles im
grünen Bereich.

25 Grün

Bruno

130430 Arbeitshose

Material 65% Baumwolle, 35% Polyester, 300g/qm
Info 2 große Seitentaschen, 2 große Gesäßpattentaschen, rechts 1 Zollstocktasche mit Stifftaschen + 1 Handytasche, links 1 Beintasche + 1 Handytasche, vorgeformte Kniepolstertaschen für FHB-Knieschutz, weiße Kontrastriegel zur Verstärkung an den Taschenecken
Farbe 2520 grün-schwarz
Größe 42-74 / 84-114 / 23-35



Eckhard

130630 Latzhose

Material 65% Baumwolle, 35% Polyester, 300g/qm
Info 2 große Seitentaschen, 2 große Gesäßpattentaschen, rechts 1 Zollstocktasche mit Stifftaschen + 1 Handytasche, links 1 Beintasche + 1 Handytasche, große Latztasche mit Stifftaschen und Patte, vorgeformte Kniepolstertaschen für FHB-Knieschutz, weiße Kontrastriegel zur Verstärkung an den Taschenecken, robuste Trägerschnallen, dehnbare Seitenkeile
Farbe 2520 grün-schwarz
Größe 42-74 / 84-114 / 23-35



Ernst

130730 Arbeitsjacke

Material 65% Baumwolle, 35% Polyester, 300g/qm
Info 2 Pattentaschen mit Klettverschluss im Brustbereich, 2 große Seitentaschen mit Reißverschluss, 2 Innentaschen, weiße Kontrastriegel zur Verstärkung an den Taschenecken, verdeckter Frontreißverschluss, Arm- und Bundweitenregulierung
Farbe 2520 grün-schwarz
Größe XS-5XL



Theo

130530 Bermuda

Material 65% Baumwolle, 35% Polyester, 300g/qm
Info 2 große Seitentaschen, 2 große Gesäßpattentaschen, rechts 1 Zollstocktasche mit Stifftaschen + 1 Handytasche, links 1 Beintasche + 1 Handytasche, weiße Kontrastriegel zur Verstärkung an den Taschenecken
Farbe 2520 grün-schwarz
Größe 42-74



Jens

90490 T-Shirt

Material 100% Ringspinn-Baumwolle, 210g/qm supergekämmt, Single-Jersey
Info Rundhalsausschnitt mit Elasthan, Verstärkung durch Nackenband, Steppnähte am Halsausschnitt sowie an Ärmel und Saum
Farbe 25 grün / 20 schwarz
Größe XS-5XL



Daniel

91590 Polo-Shirt

Material 100% Baumwolle, 180g/qm
Info extra breite Zwei-Knopf-Leiste, modischer Schnitt, Seitenschlitze für mehr Beweglichkeit
Farbe 25 grün / 20 schwarz
Größe XS-5XL



Gutes beibehalten und mit Neuem begeistern.

25 Grün



Frank

125900 Arbeitsjacke

Material 50% Baumwolle, 50% Polyester, 250g/qm
Info extra für FHB entwickeltes Gewebe im perfekten Mischungsverhältnis von Baumwolle und Polyester, ergonomische Schnittführung, perfekter Sitz und Beweglichkeit durch elastische 3D-Frinlock-Einsätze, 4 Armstifftaschen, 4 verdeckte und verschließbare Fronttaschen, 1 Handybrusttasche, verdeckter YKK-Frontreißverschluss, patentierter FHB-Druckknopf-Kragenverschluss, verstellbarer Ärmelabschluss, diverse praktische Veredelungsmöglichkeiten
Farbe 2520 grün-schwarz
Größe XS-5XL



Walter

78518 Softshelljacke

Material 96% Polyester, 4% Elasthan, 380g/qm innen: 100% Micro-Fleece (Polyester), antipilling
Info FHB-Membran, optimale Bewegungsfreiheit durch elastisches Obermaterial, atmungsaktiv, winddicht und wasserabweisend (10.000mm Wassersäule), wasserdichte Reißverschlüsse, 2 Seitentaschen + Handytasche, 1 Innentasche, abnehmbare Kapuze
Farbe 2520 grün-schwarz
Größe XS-5XL

Neu



Knut

822200 T-Shirt Herren

Material 60% Baumwolle BCI, 40% recyceltes Polyester, 160g/qm
Info leichtes und dennoch robustes T-Shirt aus einem hochwertigen und atmungsaktiven Single-Jersey-Mischgewebe, formstabiler Rundhalsausschnitt, schmale Passform, Verstärkung durch Nackenband und doppellagiges Material im Nacken, Kontrastbereich liegt oberhalb der Veredelungsposition, für Industrierwäsche geeignet
Farbe 2520 grün-schwarz
Größe XS-5XL



Marc

90690 T-Shirt zweifarbig

Material 100% Ringspinn-Baumwolle, 210g/qm supergekämmt, Single-Jersey
Info Rundhalsausschnitt mit Elasthan, Steppnähte am Halsausschnitt sowie Ärmel und Saum, Verstärkung durch Nackenband und Doppellage in Halbmondform, keine Schulternaht
Farbe 2520 grün-schwarz
Größe XS-5XL



Konrad

91490 Polo-Shirt zweifarbig

Material 60% Baumwolle, 40% Polyester, 180g/qm
Info zweifarbig, Zwei-Knopf-Leiste, Brusttasche mit Stifftasche, Steppnähte, Rippenbündchen am Kragen und an den Ärmeln, Seitenschlitze für mehr Bewegungsfreiheit
Farbe 2520 grün-schwarz
Größe XS-5XL



Timo

79498 Sweatshirt

Material 95% Baumwolle, 5% Polyester, 340g/qm
Info hochwertiges und besonders funktionelles Sweatshirt, körpernahe Passform, der hohe Baumwollanteil gewährleistet optimale Pillingwerte, die Innenseite ist nicht angeraut sondern hat eine Pique-Struktur, dadurch verfügt das Sweatshirt über eine hohe Atmungsaktivität und hinterlässt keine Faserrückstände, breite und elastische Rippenbündchen (450g/qm) als Ärmel- und Saumabschluss
Farbe 25 grün / 20 schwarz
Größe XS-5XL



16

Marine

Über Fastfashion müssen wir fast schmunzeln. Wir nehmen keinen Artikel nach zwei bis drei Monaten aus dem Programm.

Müssen wir auch nicht, denn wir überlegen uns das vorher.

Unsere Zunfthosen haben wir seit satten 80 Jahren im Programm, kein Ablaufdatum angezeigt.

Unsere Arbeitsbekleidung ist zwar deutlich jünger, aber auch hier zeigen wir Beständigkeit im Sortiment mit Produktlebenszyklen von über zehn Jahren. Das bedeutet Langlebigkeit und Sicherheit für die Einkleidung von Unternehmen.

16 Marine

Piet

821140 Sweatshirt unisex

Material 60% Baumwolle BCI, 40% recyceltes Polyester, 300g/qm

Info dieses hochwertige und strapazierfähige Sweatshirt aus einem weichen Baumwolljersey-Mischgewebe sorgt mit seiner French-Terry-Innenseite (besondere Schlaufenstruktur) für ein leichtes und komfortables Tragegefühl, schmale Passform, 450g/qm schwerer Rippenstrick am Saum und an den Bündchen verlängert die Lebensdauer, für Industriewäsche geeignet

Farbe 16 marine

Größe XS-5XL

Neu



Rob

821120 Zip-Sweatshirt unisex

Material 60% Baumwolle BCI, 40% recyceltes Polyester, 300g/qm

Info dieses hochwertige und strapazierfähige Troyer aus einem weichen Baumwolljersey-Mischgewebe sorgt mit seiner French-Terry-Innenseite (besondere Schlaufenstruktur) für ein leichtes und komfortables Tragegefühl, schmale Passform, YKK-Frontreißverschluss bis in die Kragenspitze, tiefer Ausschnitt für ein bequemes Rein und Raus, 450g/qm schwerer Rippenstrick am Saum und an den Bündchen verlängert die Lebensdauer, 2 gut integrierte Seitentaschen mit verdecktem Reißverschluss unterstreichen die hohe Funktionalität, für Industriewäsche geeignet

Farbe 1620 marine-schwarz

Größe XS-5XL

Neu



Bennet

820110 Hoodie unisex

Material 70% Baumwolle BCI, 30% recyceltes Polyester, 320g/qm

Info dieser hochwertige und strapazierfähige Kapuzenpullover aus einem weichen Baumwolljersey-Mischgewebe sorgt mit der angerauten Innenseite für ein unglaublich angenehmes Tragegefühl, schmale Passform, doppellagige Kapuze und ein 450g/qm schwerer Rippenstrick am Saum und an den Bündchen verlängern die Lebensdauer, 2 gut integrierte Seitentaschen mit verdecktem Reißverschluss unterstreichen die hohe Funktionalität, für Industriewäsche geeignet

Farbe 16 marine

Größe XS-5XL

Neu



Quentin



Und hier geht's zu den Frauengrößen

Neu



Neu



Neu



Leo

122110 Arbeitshose elastisch

Material 1. Oberstoff aus Canvas: 65% Polyester, 35% Baumwolle (Ringgarn), 320g/qm; 2. Oberstoff aus 4-Wege-Stretch: 90% Polyamid, 10% Polyurethan, 293g/qm

Info robust, elastisch im Gesäß-, Schritt- und Kniebereich, körperbetont, elastische 3D-Frinlock-Einsätze für Komfort-Passform, 100% Polyamid (Cordura) im Knie- und im Taschenbereich (Stift-, Messer- und Zollstock), Kniepolstereinschub von oben, mit RV verschließbare Handytasche, dehnbare Volumentasche mit Magnetknopf verschließbar, 2 Gesäßpattentaschen, passender Gürtelschlaufenabstand für FHB-Holstertaschen

Farbe 1620 marine-schwarz

Größe 40-66 / 84-114 / 23-30

Mio

123120 Arbeitshose, leicht und elastisch

Material 1. Oberstoff in 65% Polyester, 35% Baumwolle (Ringgarn plus Vollzwirn), 200g/qm; 2. Oberstoff aus 4-Wege-Stretch: 78% Polyamid (Cordura), 13% Polyurethan, 9% Polyester, 155g/qm

Info der neue Komfort bei einer ultraleichten Arbeitshose, volle Beweglichkeit im Gesäß-, Schritt- und Kniebereich durch den elastischen Oberstoff 2, Robustheit durch Oberstoff 1, elastische 3D-Frinlock-Einsätze für mehr Beweglichkeit im Bund, Taschen (Stift-, Messer- und Zollstock) aus 100% Polyamid (Cordura), mit RV verschließbare Handytasche, dehnbare Volumentasche mit Magnetknopf, 2 Gesäßpattentaschen

Farbe 1620 marine-schwarz

Größe 40-66 / 84-114 / 23-30

Kim

123130 Bermuda, leicht und elastisch

Material 1. Oberstoff in 65% Polyester, 35% Baumwolle (Ringgarn plus Vollzwirn), 200g/qm; 2. Oberstoff aus 4-Wege-Stretch: 78% Polyamid (Cordura), 13% Polyurethan, 9% Polyester, 155g/qm

Info der neue Komfort bei einer ultraleichten Arbeitsbermuda, volle Beweglichkeit im Gesäß-, Schritt- und Kniebereich durch den elastischen Oberstoff 2, Robustheit durch Oberstoff 1, elastische 3D-Frinlock-Einsätze für mehr Beweglichkeit im Bund, 100% Polyamid (Cordura) im Taschenbereich (Stift-, Messer- und Zollstock), mit RV verschließbare Handytasche, dehnbare Volumentasche mit Magnetknopf, 2 Gesäßpattentaschen

Farbe 1620 marine-schwarz

Größe 40-66

**FHB sei Dank.
Hoodie ohne
Kängurutasche.**

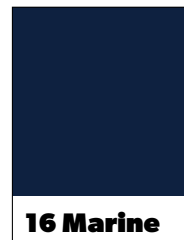

16 Marine



Bennet

Piet



Neu



Quentin

820130 Hoodie-Jacke unisex

Material 70% Baumwolle BCI, 30% recyceltes Polyester, 320g/qm

Info diese hochwertige und strapazierfähige Kapuzenjacke aus einem weichen Baumwolljersey-Mischgewebe sorgt mit der angerauten Innenseite für ein unglaublich angenehmes Tragegefühl, schmale Passform, robuster YKK-Vislon-Frontreißverschluss, doppellagige Kapuze und ein 450g/qm schwerer Rippenstrick am Saum und an den Bündchen verlängern die Lebensdauer, 2 gut integrierte Seitentaschen mit verdecktem Reißverschluss unterstreichen die hohe Funktionalität, für Industriewäsche geeignet

Farbe 16 marine

Größe XS-5XL

Marieke

79596 Strick-Fleece-Jacke Frauen

Material 100% Polyester, 280g/qm

Info wärmende und anschmiegsame Strick-Fleece-Jacke, körpernahe modische Passform, elastische schwarze Seitenbereiche aus 100% Polyester, 2 geräumige vordere Reißverschluss-Seitentaschen und 1 großzügige Armtasche mit RV, 2 offene Innentaschen, YKK-Frontreißverschluss

Farbe 1620 marine-schwarz

Größe XS-3XL



Annika

125650 Bermuda Frauen

Material 50% Baumwolle, 50% Polyester, 250g/qm

Info extra für FHB entwickeltes Gewebe im perfekten Mischungsverhältnis von Baumwolle und Polyester, elastische Seitenkeile, höher geschnittener Bund im Rücken, jeweils 1 Handy- und 1 Zollstocktasche links und rechts, diverse Volumentaschen auf beiden Seiten der Hose, 2 geräumige Gesäßtaschen, passender Gürtelschlaufenabstand für FHB-Holstertaschen, patentierter FHB-Druckknopf-Taschenverschluss

Farbe 1620 marine-schwarz

Größe 34-46



Julia

79120 Softshelljacke Frauen

Material 100% Polyester, 320g/qm

Info stark wasserabweisend, winddicht und atmungsaktiv, High-Performance, 10.000mm Wassersäule, 5.000g/qm in 24 Std., dehnbares und extrem geschmeidiges FHB-Softshell-Gewebe ermöglicht maximale Bewegungsfreiheit, 1 Brusttasche und 2 große Seitentaschen mit Reißverschluss, abnehmbare Kapuze mit Weitenregulierung, FHB-typisches Designelement am Unterarm, körpernahe Passform, Arm- und Bundweitenregulierung

Farbe 1620 marine-schwarz

Größe XS-3XL



Neu



Alma

125600 Arbeitshose Frauen

Material 50% Baumwolle, 50% Polyester, 250g/qm

Info extra für FHB entwickeltes Gewebe im perfekten Mischungsverhältnis von Baumwolle und Polyester, ergonomisch perfekte Schnittführung bietet deutlich mehr Bewegungsfreiheit, elastische Seitenkeile, höher geschnittener Bund im Rücken, Kniepolstertaschen aus 100% Polyamid (Cordura) mit Einschubmöglichkeit für FHB-Knieschutz von oben, jeweils 1 Handy- und 1 Zollstocktasche links und rechts, diverse Volumentaschen auf beiden Seiten der Hose, 2 geräumige Gesäßtaschen, passender Gürtelschlaufenabstand für FHB-Holstertaschen, patentierter FHB-Druckknopf-Taschenverschluss

Farbe 1620 marine-schwarz

Größe 34-46

Andrea

125950 Arbeitsjacke Frauen

Material 50% Baumwolle, 50% Polyester, 250g/qm

Info extra für FHB entwickeltes Gewebe im perfekten Mischungsverhältnis von Baumwolle und Polyester, ergonomische Schnittführung, perfekter Sitz und Beweglichkeit durch elastische 3D-Frinlock-Einsätze, 4 Armstifttaschen, 4 verdeckte und verschließbare Fronttaschen, 1 Handybrusttasche, verdeckter YKK-Frontreißverschluss, patentierter FHB-Druckknopf-Kragenverschluss, verstellbarer Ärmelabschluss, diverse praktische Veredelungsmöglichkeiten

Farbe 1620 marine-schwarz

Größe XS-3XL

Kira

822210 T-Shirt Frauen

Material 60% Baumwolle BCI, 40% recyceltes Polyester, 160g/qm

Info leichtes und dennoch robustes T-Shirt aus einem hochwertigen und atmungsaktiven Single-Jersey-Mischgewebe, formstabiler Rundhalsausschnitt, schmale Passform, Verstärkung durch Nackenband und doppel-lagiges Material im Nacken, Kontrastbereich liegt oberhalb der Veredelungsposition, für Industrierwäsche geeignet

Farbe 1620 marine-schwarz

Größe XS-5XL





Luca

78136 Hardshelljacke DIN EN 343 4/3/X

Material 100% recyceltes Polyamid, 190g/qm; innen: Mesh- und Taschenfutter 100% Polyester, Ärmelfutter 100% Polyamid
Info diese High-Performance-Jacke bietet den perfekten Regenschutz nach DIN EN 343 4/3/X, wasserdicht (Wassersäule 20.000mm), atmungsaktiv (5.000g/qm/24Std.) und winddicht, abgedichtete Nähte, Mesh-Futter in Kapuze und Body, Ärmelfütterung, Kinnschutz, verstellbare Höhen- und Weitenregulierung der Kapuze, verdeckter YKK-Frontreißverschluss, 2 geräumige Außenseitentaschen, eine mit Reißverschluss verschließbare Innentasche, Weitenregulierung am Ärmel und Bund, innenliegende Stretch-Ärmelbündchen
Farbe 1620 marine-schwarz
Größe XS-5XL

Neu



PRIMALOFT.



PRIMALOFT.



Neu



Georg

80101 Arbeitsjacke PrimaLoft

Material 100% Polyester, 196g/qm
 innen: 100% Polyamid, 38g/qm
Info Obermaterial mit 3.000mm Wassersäule und einer Atmungsaktivität von 3.000g/qm in 24 Std., daher stark wasserabweisend, winddicht und atmungsaktiv, Fütterung mit PrimaLoft black mit einem 60%-igen Recycleanteil, unglaublich leicht und wärmend, spezielle Ärmelpassform verhindert ein Hochrutschen der Jacke, abnehmbare Kapuze, 1 Brusttasche außen, 1 Innentasche, 2x2 mit RV verschließbare Seitentaschen, Armstifttasche, Arm- und Bundweitenregulierung
Farbe 1620 marine-schwarz
Größe XS-5XL

Manuel

80202 Parka PrimaLoft

Material außen: 85% Polyester, 15% Polyurethan, 304g/qm innen: 100% Polyamid, 38g/qm
Info extrem robuster und warmer Wetterschutzparka mit einer PrimaLoft-Black-Wattierung von 133g/qm, wasserdicht, winddicht, atmungsaktiv, 10.000mm Wassersäule, 5000g/qm/24Std., verschweißte Nähte, feste Kapuze mit regulierbarer Weiteinstellung und patentierter FHB-Druckknopf-Kragenverschluss, 2 extra große Doppel-Seitentaschen, 1 Brusttasche, geräumige Innentasche links, YKK-2-Wege-Frontreißverschluss, verdeckte Frontleiste, verstellbarer Ärmel- und Saumabschluss, im Rücken-Innenfutter liegender breiter Reißverschluss für einfachere Veredelung
Farbe 1620 marine-schwarz
Größe XS-5XL

Kuno

79021 Jersey-Fleecejacke

Material 90% recyceltes Polyester, 10% Elasthan, 235g/qm
Info die leichte und besonders anschmiegsame Jersey-Fleecejacke sitzt durch seinen Raglan-Schnitt ergonomisch perfekt, ideal auch zum Draunterziehen als sogenannter Midlayer, die Micro-Fleece-Innenseite verhindert eine Faserübertragung auf das darunterliegende Kleidungsstück, YKK-Frontreißverschluss und Flatlock-Nähte, 2 geräumige Seitentaschen mit Reißverschluss
Farbe 16 marine
Größe XS-5XL

Christoph

79595 Strick-Fleece-Jacke

Material 100% Polyester, 280g/qm

Info wärmende und anschmiegsame Strick-Fleece-Jacke, körpernahe modische Passform, elastische schwarze Seitenbereiche aus 100% Polyester, 2 geräumige vordere Reißverschluss-Seitentaschen und 1 großzügige Armtasche mit RV, 2 offene Innentaschen, YKK-Frontreißverschluss

Farbe 1620 marine-schwarz

Größe XS-5XL



Patrick

79597 Strick-Fleece-Troyer

Material 100% Polyester, 280g/qm

Info wärmender und anschmiegsamer Strick-Fleece-Troyer, körpernahe Passform, 1 Brusttasche, elastischer schwarzer Seitenbereich und Ärmelabschluss aus 100% Polyester

Farbe 1620 marine-schwarz

Größe XS-5XL



Timo

79498 Sweatshirt

Material 95% Baumwolle, 5% Polyester, 340g/qm

Info hochwertiges und besonders funktionelles Sweatshirt, körpernahe Passform, der hohe Baumwollanteil gewährleistet optimale Pillingwerte, die Innenseite ist nicht angeraut sondern hat eine Pique-Struktur, dadurch verfügt das Sweatshirt über eine hohe Atmungsaktivität und hinterlässt keine Faserrückstände, breite und elastische Rippenbündchen (450g/qm) als Ärmel- und Saumabschluss

Farbe 16 marine

Größe XS-5XL



Frank

125900 Arbeitsjacke

Material 50% Baumwolle, 50% Polyester, 250g/qm

Info extra für FHB entwickeltes Gewebe im perfekten Mischungsverhältnis von Baumwolle und Polyester, ergonomische Schnittführung, perfekter Sitz und Beweglichkeit durch elastische 3D-Frinlock-Einsätze, 4 Armstifttaschen, 4 verdeckte und verschleißbare Fronttaschen, 1 Handybrusttasche, verdeckter YKK-Frontreißverschluss, patentierter FHB-Druckknopf-Kragenverschluss, verstellbarer Ärmelabschluss, diverse praktische Veredelungsmöglichkeiten

Farbe 1620 marine-schwarz

Größe XS-5XL



Frank

**Nur wer Neues wagt,
weiß, wie gut das Alte ist.**



Jannik

79105 Softshelljacke

Material 100% Polyester, 320g/qm

Info stark wasserabweisend, winddicht und atmungsaktiv, High-Performance, 10.000mm Wassersäule, 5.000g/qm in 24 Std., dehnbares und extrem geschmeidiges FHB-Softshell-Gewebe ermöglicht maximale Bewegungsfreiheit, 1 Brusttasche und 2 große Seitentaschen mit Reißverschluss, abnehmbare Kapuze mit Weitenregulierung, FHB-typisches Designelement am Unterarm, körpernahe Passform, Arm- und Bundweitenregulierung

Farbe 1620 marine-schwarz

Größe XS-5XL



Justus

79110 Softshellweste

Material 100% Polyester, 320g/qm

Info stark wasserabweisend, winddicht und atmungsaktiv, High-Performance, 10.000mm Wassersäule, 5.000g/qm in 24 Std., dehnbares und extrem geschmeidiges FHB-Softshell-Gewebe ermöglicht maximale Bewegungsfreiheit, 1 Brusttasche und 2 große Seitentaschen mit Reißverschluss, abnehmbare Kapuze mit Weitenregulierung, körpernahe Passform, Bundweitenregulierung

Farbe 1620 marine-schwarz

Größe XS-5XL



Maximilian

79900 Hybrid-Softshelljacke

Material Softshell: 96% Polyester, 4% Elasthan, 360g/qm
Strick-Fleece: 100% Polyester, 420g/qm

Info neue Kombination aus gebondetem Strick-Fleece und funktionellem Softshell-Material, körpernahe und modische Passform, feste Kapuze mit Weitenregulierung, geräumige Seitentaschen mit RV, 1 Brusttasche mit RV, 2 offene Innentaschen, YKK-Frontreißverschluss, Bundweitenregulierung

Farbe 16 marine

Größe XS-5XL



Wulf

125200 Bermuda

Material 50% Baumwolle, 50% Polyester, 250g/qm

Info extra für FHB entwickeltes Gewebe im perfekten Mischungsverhältnis von Baumwolle und Polyester, elastische Seitenkeile, höher geschnittener Bund im Rücken, jeweils 1 Handy- und 1 Zollstocktasche links und rechts, diverse Volumentaschen auf beiden Seiten der Hose, 2 geräumige Gesäßtaschen, passender Gürtelschlaufenabstand für FHB-Holstertaschen, patentierter FHB-Druckknopf-Taschenverschluss

Farbe 1620 marine-schwarz

Größe 42-66



Fabian

125300 Arbeitshose

Material 50% Baumwolle, 50% Polyester, 250g/qm

Info extra für FHB entwickeltes Gewebe im perfekten Mischungsverhältnis von Baumwolle und Polyester, ergonomisch perfekte Schnittführung bietet deutlich mehr Bewegungsfreiheit, elastische Seitenkeile, höher geschnittener Bund im Rücken, jeweils 1 Handy- und 1 Zollstocktasche links und rechts, diverse Volumentaschen auf beiden Seiten der Hose, 2 geräumige Gesäßtaschen, passender Gürtelschlaufenabstand für FHB-Holstertaschen, patentierter FHB-Druckknopf-Taschenverschluss

Farbe 1620 marine-schwarz
Größe 42-66 / 84-114 / 23-30



Florian

125100 Arbeitshose

Material 50% Baumwolle, 50% Polyester, 250g/qm

Info extra für FHB entwickeltes Gewebe im perfekten Mischungsverhältnis von Baumwolle und Polyester, ergonomisch perfekte Schnittführung bietet deutlich mehr Bewegungsfreiheit, elastische Seitenkeile, höher geschnittener Bund im Rücken, Kniepolstertaschen aus 100% Polyamid (Cordura) mit Einschubmöglichkeit für FHB-Knieschutz von oben, jeweils 1 Handy- und 1 Zollstocktasche links und rechts, diverse Volumentaschen auf beiden Seiten der Hose, 2 geräumige Gesäßtaschen, passender Gürtelschlaufenabstand für FHB-Holstertaschen, patentierter FHB-Druckknopf-Taschenverschluss

Farbe 1620 marine-schwarz
Größe 42-66 / 84-114 / 23-30

Lars

19035 Arbeitsjacke Winter

Material 100% Polyester, 260g/qm
innen: 100% Polyamid, 38g/qm

Info robust und bewährt durch eine Gewebestellung von 600D*600D, angenehm warm durch eine Wattierung von 120g/qm (100% Polyester), wasserabweisend, ergonomische Passform, Innenkragen aus Mikro-Fleece (100% Polyester), 4 Armstifttaschen, 4 verschließbare Fronttaschen, 1 Handy- und 1 iPad-Innentasche, Ärmel- und Bundweitenregulierung, patentierter FHB-Druckknopf-Kragenverschluss, diverse praktische Veredelungsmöglichkeiten

Farbe 1620 marine-schwarz

Größe XS-5XL



Hauke

19040 Arbeitsweste

Material 100% Polyester, 260g/qm
innen: 100% Polyamid, 38g/qm

Info robust und bewährt durch eine Gewebestellung von 600D*600D, angenehm warm durch eine Wattierung von 120g/qm (100% Polyester), wasserabweisend, Innenkragen aus Mikro-Fleece (100% Polyester), versenkbare Patten, 4 verschließbare Fronttaschen, 1 Handy- und 1 iPad-Innentasche, Bundweitenregulierung, patentierter FHB-Druckknopf-Kragenverschluss, diverse praktische Veredelungsmöglichkeiten

Farbe 1620 marine-schwarz

Größe XS-5XL



Volker

75023 Arbeitsjacke

Material 100% Polyester, 260g/qm
innen: Webpelz-Innenfutter, 100% Polyester

Info strapazierfähig, atmungsaktiv, wasserabweisend, 2 Multifunktions Taschen und 1 große Brusttasche, robustes Tascheninnenfutter, 3 Stifttaschen auf der Vorderseite, 1 Ärmeltasche, FHB-typische Designelemente im Ärmel- und Schulterbereich, Anti-Pilling-Fleece am Kragen, Strickbund am Ärmel und als Saumabschluss, 1 Innentasche

Farbe 16 marine

Größe XS-3XL



Eckhard

130630 Latzhose

Material 65% Baumwolle, 35% Polyester, 300g/qm

Info 2 große Seitentaschen, 2 große Gesäßpattentaschen, rechts 1 Zollstocktasche mit Stifttaschen + 1 Handytasche, links 1 Beintasche + 1 Handytasche, große Latztasche mit Stifttaschen und Patte, vorgeformte Kniepolstertaschen für FHB-Knieschutz, weiße Kontrastriegel zur Verstärkung an den Taschenecken, robuste Trägerschnallen, dehnbare Seitenkeile

Farbe 1620 marine-schwarz

Größe 42-74 / 84-114 / 23-35



Ernst

130730 Arbeitsjacke

Material 65% Baumwolle, 35% Polyester, 300g/qm

Info 2 Pattentaschen mit Klettverschluss im Brustbereich, 2 große Seitentaschen mit Reißverschluss, 2 Innentaschen, weiße Kontrastriegel zur Verstärkung an den Taschenecken, verdeckter Frontreißverschluss, Arm- und Bundweitenregulierung

Farbe 1620 marine-schwarz

Größe XS-5XL



Bruno

130430 Arbeitshose

Material 65% Baumwolle, 35% Polyester, 300g/qm

Info 2 große Seitentaschen, 2 große Gesäßpattentaschen, rechts 1 Zollstocktasche mit Stifttaschen + 1 Handytasche, links 1 Beintasche + 1 Handytasche, vorgeformte Kniepolstertaschen für FHB-Knieschutz, weiße Kontrastriegel zur Verstärkung an den Taschenecken

Farbe 1620 marine-schwarz

Größe 42-74 / 84-114 / 23-35



**Meine Frau ist genervt,
ich habe immer
das Gleiche an.**



Lars

Theo

130530 Bermuda

Material 65% Baumwolle, 35% Polyester, 300g/qm

Info 2 große Seitentaschen, 2 große Gesäßpattentaschen, rechts 1 Zollstocktasche mit Stifttaschen + 1 Handytasche, links 1 Beintasche + 1 Handytasche, weiße Kontrastriegel zur Verstärkung an den Taschenecken

Farbe 1620 marine-schwarz

Größe 42-74

Walter

78518 Softshelljacke

Material 96% Polyester, 4% Elasthan, 380g/qm

Info 100% Micro-Fleece (Polyester), antipilling
Info FHB-Membran, optimale Bewegungsfreiheit durch elastisches Obermaterial, atmungsaktiv, winddicht und wasserabweisend (10.000mm Wassersäule), wasserdichte Reißverschlüsse, 2 Seitentaschen + Handytasche, 1 Innentasche, abnehmbare Kapuze

Farbe 1620 marine-schwarz

Größe XS-5XL

Wilhelm

22659 Arbeitsjeans elastisch

Material Denim-Lycra-Stretch, 98% Baumwolle, 2% Elasthan, 340g/qm

Info 2 große Vordertaschen, 2 große Gesäßpattentaschen, 1 Zollstocktasche + Handytasche, 1 Volumen-Beintasche mit Patte und Stifttaschen

Farbe 22 schwarz-blau

Größe 42-64 / 84-114 / 23-30

Pascal

125400 Latzhose

Material 50% Baumwolle, 50% Polyester, 250g/qm
Info extra für FHB entwickeltes Gewebe im perfekten Mischungsverhältnis von Baumwolle und Polyester, Brust- und Stifftasche mit RV und separatem Taschenbeutel für einfachere Veredelung, elastische Seitenkeile für angenehmen Tragekomfort, Kniepolstertaschen aus 100% Polyamid (Cordura) mit Einschubmöglichkeit für FHB-Knieschutz von oben, jeweils 1 Handy- und 1 Zollstocktasche links und rechts, diverse Volumentaschen auf beiden Seiten der Hose, 2 geräumige Gesäßtaschen, passender Gürtelschlaufenabstand für FHB-Holstertaschen, patentierter FHB-Druckknopf-Taschenverschluss
Farbe 1620 marine-schwarz
Größe 42-66 / 84-114 / 23-30



Hinnerk

34145 Seemanns-Troyer

Material 80% Schurwolle, 20% Polyacryl
Gesamtgewicht: 1 kg
Info Original Seemanns-Pullover, klassische Optik, körpernaher Schnitt, neu aufgelegt in der besonderen FHB-Verarbeitung, seewasserecht, nur im Wollwaschgang waschbar
Farbe 16 marine
Größe S-3XL



Neu



Konrad

91490 Polo-Shirt zweifarbig

Material 60% Baumwolle, 40% Polyester, 180g/qm
Info zweifarbig, Zwei-Knopf-Leiste, Brusttasche mit Stifftasche, Steppnähte, Rippenbündchen am Kragen und an den Ärmeln, Seitenschlitze für mehr Bewegungsfreiheit
Farbe 1620 marine-schwarz
Größe XS-5XL



Jens

90490 T-Shirt

Material 100% Ringspinn-Baumwolle, 210g/qm supergekämmt, Single-Jersey
Info Rundhalsausschnitt mit Elasthan, Verstärkung durch Nackenband, Steppnähte am Halsausschnitt sowie an Ärmel und Saum
Farbe 16 marine
Größe XS-5XL

Größe XS-5XL

Knut

822200 T-Shirt Herren

Material 60% Baumwolle BCI, 40% recyceltes Polyester, 160g/qm
Info leichtes und dennoch robustes T-Shirt aus einem hochwertigen und atmungsaktiven Single-Jersey-Mischgewebe, formstabiler Rundhalsausschnitt, schmale Passform, Verstärkung durch Nackenband und doppellagiges Material im Nacken, Kontrastbereich liegt oberhalb der Veredelungsposition, für Industriewäsche geeignet
Farbe 1620 marine-schwarz
Größe XS-5XL



Daniel

91590 Polo-Shirt

Material 100% Baumwolle, 180g/qm
Info extra breite Zwei-Knopf-Leiste, modischer Schnitt, Seitenschlitze für mehr Beweglichkeit
Farbe 16 marine
Größe XS-5XL

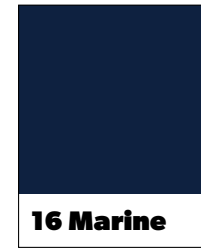

**Du kannst mit
uns planen.
Unsere Produkte
halten lange.**



16 Marine



33 Rot

Unser Sortiment ist vielfältig, das wisst ihr. Und unsere Produktionsstätten sind es auch: Wir fertigen unsere Produkte in zehn verschiedenen Ländern. Unsere Produktionspartner kennen wir genau. 60% unseres Programmes stellen wir zumeist aus deutschen Stoffen und Zutaten in Polen, Rumänien, Albanien, Armenien und der Ukraine her. Den guten Rest fertigen wir in China, Vietnam und Bangladesch.

Piet

821140 Sweatshirt unisex

Material 60% Baumwolle BCI, 40% recyceltes Polyester, 300g/qm

Info dieses hochwertige und strapazierfähige Sweatshirt aus einem weichen Baumwolljersey-Mischgewebe sorgt mit seiner French-Terry-Innenseite (besondere Schlaufenstruktur) für ein leichtes und komfortables Tragegefühl, schmale Passform, 450g/qm schwerer Rippenstrick am Saum und an den Bündchen verlängert die Lebensdauer, für Industriewäsche geeignet

Farbe 33 rot
Größe XS-5XL

Neu



Rob

821120 Zip-Sweatshirt unisex

Material 60% Baumwolle BCI, 40% recyceltes Polyester, 300g/qm

Info dieses hochwertige und strapazierfähige Troyer aus einem weichen Baumwolljersey-Mischgewebe sorgt mit seiner French-Terry-Innenseite (besondere Schlaufenstruktur) für ein leichtes und komfortables Tragegefühl, schmale Passform, YKK-Frontreißverschluss bis in die Kragenspitze, tiefer Ausschnitt für ein bequemes Rein und Raus, 450g/qm schwerer Rippenstrick am Saum und an den Bündchen verlängert die Lebensdauer, 2 gut integrierte Seitentaschen mit verdecktem Reißverschluss unterstreichen die hohe Funktionalität, für Industriewäsche geeignet

Farbe 3320 rot-schwarz
Größe XS-5XL

Neu



Bennet

820110 Hoodie unisex

Material 70% Baumwolle BCI, 30% recyceltes Polyester, 320g/qm

Info dieses hochwertige und strapazierfähige Kapuzenpullover aus einem weichen Baumwolljersey-Mischgewebe sorgt mit der angerauten Innenseite für ein unglaublich angenehmes Tragegefühl, schmale Passform, doppelte Kapuze und ein 450g/qm schwerer Rippenstrick am Saum und an den Bündchen verlängern die Lebensdauer, 2 gut integrierte Seitentaschen mit verdecktem Reißverschluss unterstreichen die hohe Funktionalität, für Industriewäsche geeignet

Farbe 33 rot
Größe XS-5XL

Neu



Quentin

820130 Hoodie-Jacke unisex

Material 70% Baumwolle BCI, 30% recyceltes Polyester, 320g/qm

Info diese hochwertige und strapazierfähige Kapuzenjacke aus einem weichen Baumwolljersey-Mischgewebe sorgt mit der angerauten Innenseite für ein unglaublich angenehmes Tragegefühl, schmale Passform, robuster YKK-Vislon-Frontreißverschluss, doppelte Kapuze und ein 450g/qm schwerer Rippenstrick am Saum und an den Bündchen verlängern die Lebensdauer, 2 gut integrierte Seitentaschen mit verdecktem Reißverschluss unterstreichen die hohe Funktionalität, für Industriewäsche geeignet

Farbe 33 rot
Größe XS-5XL

Neu



33 Rot

Keine reine Männersache. Cool.

Neu



Und hier geht's zu den Frauengrößen

Neu



Mio

123120 Arbeitshose, leicht und elastisch

Material 1. Oberstoff in 65% Polyester, 35% Baumwolle (Ringgarn plus Vollzwirn), 200g/qm; 2. Oberstoff aus 4-Wege-Stretch: 78% Polyamid (Cordura), 13% Polyurethan, 9% Polyester, 155g/qm

Info der neue Komfort bei einer ultraleichten Arbeitshose, volle Beweglichkeit im Gesäß-, Schritt- und Kniebereich durch den elastischen Oberstoff 2, Robustheit durch Oberstoff 1, elastische 3D-Frinlock-Einsätze für mehr Beweglichkeit im Bund, Taschen (Stift-, Messer- und Zollstock) aus 100% Polyamid (Cordura), mit RV verschließbare Handytasche, dehnbare Volumentasche mit Magnetknopf, 2 Gesäßpattentaschen

Farbe 3320 rot-schwarz
Größe 40-66 / 84-114 / 23-30

Kim

123130 Bermuda, leicht und elastisch

Material 1. Oberstoff in 65% Polyester, 35% Baumwolle (Ringgarn plus Vollzwirn), 200g/qm; 2. Oberstoff aus 4-Wege-Stretch: 78% Polyamid (Cordura), 13% Polyurethan, 9% Polyester, 155g/qm

Info der neue Komfort bei einer ultraleichten Arbeitsbermuda, volle Beweglichkeit im Gesäß-, Schritt- und Kniebereich durch den elastischen Oberstoff 2, Robustheit durch Oberstoff 1, elastische 3D-Frinlock-Einsätze für mehr Beweglichkeit im Bund, 100% Polyamid (Cordura) im Taschenbereich (Stift-, Messer- und Zollstock), mit RV verschließbare Handytasche, dehnbare Volumentasche mit Magnetknopf, 2 Gesäßpattentaschen

Farbe 3320 rot-schwarz
Größe 40-66

Leo

122110 Arbeitshose elastisch

Material 1. Oberstoff aus Canvas: 65% Polyester, 35% Baumwolle (Ringgarn), 320g/qm; 2. Oberstoff aus 4-Wege-Stretch: 90% Polyamid, 10% Polyurethan, 293g/qm

Info robust, elastisch im Gesäß-, Schritt- und Kniebereich, körperbetont, elastische 3D-Frinlock-Einsätze für Komfort-Passform, 100% Polyamid (Cordura) im Knie- und im Taschenbereich (Stift-, Messer- und Zollstock), Kniepolsterereinschub von oben, mit RV verschließbare Handytasche, dehnbare Volumentasche mit Magnetknopf verschließbar, 2 Gesäßpattentaschen, passender Gürtelschlaufenabstand für FHB-Holstertaschen

Farbe 3320 rot-schwarz
Größe 40-66 / 84-114 / 23-30



Julia

79120 Softshelljacke Frauen

Material 100% Polyester, 320g/qm

Info stark wasserabweisend, winddicht und atmungsaktiv, High-Performance, 10.000mm Wassersäule, 5.000g/qm in 24 Std., dehnbare und extrem geschmeidiges FHB-Softshell-Gewebe ermöglicht maximale Bewegungsfreiheit, 1 Brusttasche und 2 große Seitentaschen mit Reißverschluss, abnehmbare Kapuze mit Weitenregulierung, FHB-typisches Designelement am Unterarm, körpernahe Passform, Arm- und Bundweitenregulierung

Farbe 3320 rot-schwarz

Größe XS-3XL



Annika

125650 Bermuda Frauen

Material 50% Baumwolle, 50% Polyester, 250g/qm

Info extra für FHB entwickeltes Gewebe im perfekten Mischungsverhältnis von Baumwolle und Polyester, elastische Seitenkeile, höher geschnittener Bund im Rücken, jeweils 1 Handy- und 1 Zollstocktasche links und rechts, diverse Volumentaschen auf beiden Seiten der Hose, 2 geräumige Gesäßtaschen, passender Gürtelschlaufenabstand für FHB-Holstertaschen, patentierter FHB-Druckknopf-Taschenverschluss

Farbe 3320 rot-schwarz

Größe 34-46



Neu



Kira

822210 T-Shirt Frauen

Material 60% Baumwolle BCI,

40% recyceltes Polyester, 160g/qm

Info leichtes und dennoch robustes T-Shirt aus einem hochwertigen und atmungsaktiven Single-Jersey-Mischgewebe, formstabiler Rundhalsausschnitt, schmale Passform, Verstärkung durch Nackenband und doppel-lagiges Material im Nacken, Kontrastbereich liegt oberhalb der Veredelungsposition, für Industriewäsche geeignet

Farbe 3320 rot-schwarz

Größe XS-5XL

Marieke

79596 Strick-Fleece-Jacke Frauen

Material 100% Polyester, 280g/qm

Info wärmende und anschmiegsame Strick-Fleece-Jacke, körpernahe modische Passform, elastische schwarze Seitenbereiche aus 100% Polyester, 2 geräumige vordere Reißverschluss-Seitentaschen und 1 großzügige Armtasche mit RV, 2 offene Innentaschen, YKK-Frontreißverschluss

Farbe 3320 rot-schwarz

Größe XS-3XL

Alma

125600 Arbeitshose Frauen

Material 50% Baumwolle, 50% Polyester, 250g/qm

Info extra für FHB entwickeltes Gewebe im perfekten Mischungsverhältnis von Baumwolle und Polyester, ergonomisch perfekte Schnittführung bietet deutlich mehr Bewegungsfreiheit, elastische Seitenkeile, höher geschnittener Bund im Rücken, Kniepolstertaschen aus 100% Polyamid (Cordura) mit Einschübmöglichkeit für FHB-Knieschutz von oben, jeweils 1 Handy- und 1 Zollstocktasche links und rechts, diverse Volumentaschen auf beiden Seiten der Hose, 2 geräumige Gesäßtaschen, passender Gürtelschlaufenabstand für FHB-Holstertaschen, patentierter FHB-Druckknopf-Taschenverschluss

Farbe 3320 rot-schwarz

Größe 34-46



Andrea

Alma

**Das Gute ist:
Ich kann alles
miteinander
kombinieren.**

**Manchmal muss ich meinen Händen
auch eine Pause gönnen.**



Pascal



Pascal

125400 Latzhose

Material 50% Baumwolle, 50% Polyester, 250g/qm
Info extra für FHB entwickeltes Gewebe im perfekten Mischungsverhältnis von Baumwolle und Polyester, Brust- und Stifftasche mit RV und separatem Taschenbeutel für einfachere Veredelung, elastische Seitenkeile für angenehmen Tragekomfort, Kniepolstertaschen aus 100% Polyamid (Cordura) mit Einschubmöglichkeit für FHB-Knieschutz von oben, jeweils 1 Handy- und 1 Zollstocktasche links und rechts, diverse Volumentaschen auf beiden Seiten der Hose, 2 geräumige Gesäßtaschen, passender Gürtelschlaufenabstand für FHB-Holstertaschen, patentierter FHB-Druckknopf-Taschenverschluss
Farbe 3320 rot-schwarz
Größe 42-66 / 84-114 / 23-30

Fabian

125300 Arbeitshose

Material 50% Baumwolle, 50% Polyester, 250g/qm
Info extra für FHB entwickeltes Gewebe im perfekten Mischungsverhältnis von Baumwolle und Polyester, ergonomisch perfekte Schnittführung bietet deutlich mehr Bewegungsfreiheit, elastische Seitenkeile, höher geschnittener Bund im Rücken, jeweils 1 Handy- und 1 Zollstocktasche links und rechts, diverse Volumentaschen auf beiden Seiten der Hose, 2 geräumige Gesäßtaschen, passender Gürtelschlaufenabstand für FHB-Holstertaschen, patentierter FHB-Druckknopf-Taschenverschluss
Farbe 3320 rot-schwarz
Größe 42-66 / 84-114 / 23-30



Wulf

125200 Bermuda

Material 50% Baumwolle, 50% Polyester, 250g/qm
Info extra für FHB entwickeltes Gewebe im perfekten Mischungsverhältnis von Baumwolle und Polyester, elastische Seitenkeile, höher geschnittener Bund im Rücken, jeweils 1 Handy- und 1 Zollstocktasche links und rechts, diverse Volumentaschen auf beiden Seiten der Hose, 2 geräumige Gesäßtaschen, passender Gürtelschlaufenabstand für FHB-Holstertaschen, patentierter FHB-Druckknopf-Taschenverschluss
Farbe 3320 rot-schwarz
Größe 42-66



Florian

125100 Arbeitshose

Material 50% Baumwolle, 50% Polyester, 250g/qm
Info extra für FHB entwickeltes Gewebe im perfekten Mischungsverhältnis von Baumwolle und Polyester, ergonomisch perfekte Schnittführung bietet deutlich mehr Bewegungsfreiheit, elastische Seitenkeile, höher geschnittener Bund im Rücken, Kniepolstertaschen aus 100% Polyamid (Cordura) mit Einschubmöglichkeit für FHB-Knieschutz von oben, jeweils 1 Handy- und 1 Zollstocktasche links und rechts, diverse Volumentaschen auf beiden Seiten der Hose, 2 geräumige Gesäßtaschen, passender Gürtelschlaufenabstand für FHB-Holstertaschen, patentierter FHB-Druckknopf-Taschenverschluss
Farbe 3320 rot-schwarz
Größe 42-66 / 84-114 / 23-30



Neu



Luca

78136 Hardshelljacke DIN EN 343 4/3/X

Material 100% recyceltes Polyamid, 190g/qm; innen: Mesh- und Taschenfutter 100% Polyester, Ärmelfutter 100% Polyamid
Info diese High-Performance-Jacke bietet den perfekten Regenschutz nach DIN EN 343 4/3/X, wasserdicht (Wassersäule 20.000mm), atmungsaktiv (5.000g/qm/24Std.) und winddicht, abgedichtete Nähte, Mesh-Futter in Kapuze und Body, Ärmelfütterung, Kinnschutz, verstellbare Höhen- und Weitenregulierung der Kapuze, verdeckter YKK-Frontreißverschluss, 2 geräumige Außenseitentaschen, eine mit Reißverschluss verschließbare Innentasche, Weitenregulierung am Ärmel und Bund, innenliegende Stretch-Ärmelbündchen
Farbe 3320 rot-schwarz
Größe XS-5XL

Neu



Kuno

79021 Jersey-Fleecejacke

Material 90% recyceltes Polyester, 10% Elasthan, 235g/qm
Info die leichte und besonders anschmiegsame Jersey-Fleecejacke sitzt durch seinen Raglan-Schnitt ergonomisch perfekt, ideal auch zum Draunterziehen als sogenannter Midlayer, die Micro-Fleece-Innenseite verhindert eine Faserübertragung auf das darunterliegende Kleidungsstück, YKK-Frontreißverschluss und Flatlock-Nähte, 2 geräumige Seitentaschen mit Reißverschluss
Farbe 33 rot
Größe XS-5XL



Frank

125900 Arbeitjacke

Material 50% Baumwolle, 50% Polyester, 250g/qm
Info extra für FHB entwickeltes Gewebe im perfekten Mischungsverhältnis von Baumwolle und Polyester, ergonomische Schnittführung, perfekter Sitz und Beweglichkeit durch elastische 3D-Frinlock-Einsätze, 4 Armstifftaschen, 4 verdeckte und verschließbare Fronttaschen, 1 Handybrusttasche, verdeckter YKK-Frontreißverschluss, patentierter FHB-Druckknopf-Kragenverschluss, verstellbarer Ärmelabschluss, diverse praktische Veredelungsmöglichkeiten
Farbe 3320 rot-schwarz
Größe XS-5XL



PRIMALOFT.



Hauke

19040 Arbeitsweste

Material 100% Polyester, 260g/qm
innen: 100% Polyamid, 38g/qm

Info robust und bewährt durch eine Gewebeeinstellung von 600D*600D, angenehm warm durch eine Wattierung von 120g/qm (100% Polyester), wasserabweisend, Innenkragen aus Mikro-Fleece (100% Polyester), versenkbare Patten, 4 verschließbare Fronttaschen, 1 Handy- und 1 iPad-Innentasche, Bundweitenregulierung, patentierter FHB-Druckknopf-Kragenverschluss, diverse praktische Veredelungsmöglichkeiten

Farbe 3320 rot-schwarz

Größe XS-5XL

Walter

78518 Softshelljacke

Material 96% Polyester, 4% Elasthan, 380g/qm
innen: 100% Micro-Fleece (Polyester), antipilling

Info FHB-Membran, optimale Bewegungsfreiheit durch elastisches Obermaterial, atmungsaktiv, winddicht und wasserabweisend (10.000mm Wassersäule), wasserdichte Reißverschlüsse, 2 Seitentaschen + Handytasche, 1 Innentasche, abnehmbare Kapuze

Farbe 3320 rot-schwarz

Größe XS-5XL

Georg

80101 Arbeitsjacke PrimaLoft

Material 100% Polyester, 196g/qm
innen: 100% Polyamid, 38g/qm

Info Obermaterial mit 3.000mm Wassersäule und einer Atmungsaktivität von 3.000g/qm in 24 Std., daher stark wasserabweisend, winddicht und atmungsaktiv, Fütterung mit PrimaLoft black mit einem 60%-igen Recycleanteil, unglaublich leicht und wärmend, spezielle Ärmelpassform verhindert ein Hochrutschen der Jacke, abnehmbare Kapuze, 1 Brusttasche außen, 1 Innentasche, 2x2 mit RV verschließbare Seitentaschen, Armstifttasche, Arm- und Bundweitenregulierung

Farbe 3320 rot-schwarz

Größe XS-5XL

Jannik

79105 Softshelljacke

Material 100% Polyester, 320g/qm

Info stark wasserabweisend, winddicht und atmungsaktiv, High-Performance, 10.000mm Wassersäule, 5.000g/qm in 24 Std., dehnbare und extrem geschmeidiges FHB-Softshell-Gewebe ermöglicht maximale Bewegungsfreiheit, 1 Brusttasche und 2 große Seitentaschen mit Reißverschluss, abnehmbare Kapuze mit Weitenregulierung, FHB-typisches Designelement am Unterarm, körpernahe Passform, Arm- und Bundweitenregulierung

Farbe 3320 rot-schwarz

Größe XS-5XL

Justus

79110 Softshellweste

Material 100% Polyester, 320g/qm

Info stark wasserabweisend, winddicht und atmungsaktiv, High-Performance, 10.000mm Wassersäule, 5.000g/qm in 24 Std., dehnbare und extrem geschmeidiges FHB-Softshell-Gewebe ermöglicht maximale Bewegungsfreiheit, 1 Brusttasche und 2 große Seitentaschen mit Reißverschluss, abnehmbare Kapuze mit Weitenregulierung, körpernahe Passform, Bundweitenregulierung

Farbe 3320 rot-schwarz

Größe XS-5XL

Lars

19035 Arbeitsjacke Winter

Material 100% Polyester, 260g/qm
innen: 100% Polyamid, 38g/qm

Info robust und bewährt durch eine Gewebeeinstellung von 600D*600D, angenehm warm durch eine Wattierung von 120g/qm (100% Polyester), wasserabweisend, ergonomische Passform, Innenkragen aus Mikro-Fleece (100% Polyester), 4 Armstifttaschen, 4 verschließbare Fronttaschen, 1 Handy- und 1 iPad-Innentasche, Ärmel- und Bundweitenregulierung, patentierter FHB-Druckknopf-Kragenverschluss, diverse praktische Veredelungsmöglichkeiten

Farbe 3320 rot-schwarz

Größe XS-5XL

Jens

90490 T-Shirt

Material 100% Ringspinn-Baumwolle, 210g/qm supergekämmt, Single-Jersey

Info Rundhalsausschnitt mit Elasthan, Verstärkung durch Nackenband, Steppnähte am Halsausschnitt sowie an Ärmel und Saum

Farbe 33 rot / 20 schwarz

Größe XS-5XL



Daniel

91590 Polo-Shirt

Material 100% Baumwolle, 180g/qm

Info extra breite Zwei-Knopf-Leiste, modischer Schnitt, Seitenschlitze für mehr Beweglichkeit

Farbe 33 rot / 20 schwarz

Größe XS-5XL



Timo

79498 Sweatshirt

Material 95% Baumwolle, 5% Polyester, 340g/qm

Info hochwertiges und besonders funktionelles Sweatshirt, körpernahe Passform, der hohe Baumwollanteil gewährleistet optimale Pillingwerte, die Innenseite ist nicht angeraut sondern hat eine Pique-Struktur, dadurch verfügt das Sweatshirt über eine hohe Atmungsaktivität und hinterlässt keine Faserrückstände, breite und elastische Rippenbündchen (450g/qm) als Ärmel- und Saumabschluss

Farbe 33 rot / 20 schwarz

Größe XS-5XL



Eckhard

130630 Latzhose

Material 65% Baumwolle, 35% Polyester, 300g/qm

Info 2 große Seitentaschen, 2 große Gesäßpattentaschen, rechts 1 Zollstocktasche mit Stifftaschen + 1 Handytasche, links 1 Beintasche + 1 Handytasche, große Latztasche mit Stifftaschen und Patte, vorgeformte Kniepolstertaschen für FHB-Knieschutz, weiße Kontrastriegel zur Verstärkung an den Taschenecken, robuste Trägerschnallen, dehnbare Seitenkeile

Farbe 3320 rot-schwarz

Größe 42-74 / 84-114 / 23-35



Bruno

130430 Arbeitshose

Material 65% Baumwolle, 35% Polyester, 300g/qm

Info 2 große Seitentaschen, 2 große Gesäßpattentaschen, rechts 1 Zollstocktasche mit Stifftaschen + 1 Handytasche, links 1 Beintasche + 1 Handytasche, vorgeformte Kniepolstertaschen für FHB-Knieschutz, weiße Kontrastriegel zur Verstärkung an den Taschenecken

Farbe 3320 rot-schwarz

Größe 42-74 / 84-114 / 23-35



Theo

130530 Bermuda

Material 65% Baumwolle, 35% Polyester, 300g/qm

Info 2 große Seitentaschen, 2 große Gesäßpattentaschen, rechts 1 Zollstocktasche mit Stifftaschen + 1 Handytasche, links 1 Beintasche + 1 Handytasche, weiße Kontrastriegel zur Verstärkung an den Taschenecken

Farbe 3320 rot-schwarz

Größe 42-74



Was für eine Beziehung. Du trägst mich jeden Tag.

33 Rot



Marc

90690 T-Shirt zweifarbig

Material 100% Ringspinn-Baumwolle, 210g/qm supergekämmt, Single-Jersey

Info Rundhalsausschnitt mit Elasthan, Steppnähte am Halsausschnitt sowie Ärmel und Saum, Verstärkung durch Nackenband und Doppellage in Halbmondform, keine Schulternaht

Farbe 3320 rot-schwarz

Größe XS-5XL



Konrad

91490 Polo-Shirt zweifarbig

Material 60% Baumwolle, 40% Polyester, 180g/qm

Info zweifarbig, Zwei-Knopf-Leiste, Brusttasche mit Stifftasche, Steppnähte, Rippenbündchen am Kragen und an den Ärmeln, Seitenschlitze für mehr Bewegungsfreiheit

Farbe 3320 rot-schwarz

Größe XS-5XL

Neu



Knut

822200 T-Shirt Herren

Material 60% Baumwolle BCI, 40% recyceltes Polyester, 160g/qm

Info leichtes und dennoch robustes T-Shirt aus einem hochwertigen und atmungsaktiven Single-Jersey-Mischgewebe, formstabiler Rundhalsausschnitt, schmale Passform, Verstärkung durch Nackenband und doppellagiges Material im Nacken, Kontrastbereich liegt oberhalb der Veredelungsposition, für Industriewäsche geeignet

Farbe 3320 rot-schwarz

Größe XS-5XL



Ernst

130730 Arbeitsjacke

Material 65% Baumwolle, 35% Polyester, 300g/qm

Info 2 Pattentaschen mit Klettverschluss im Brustbereich, 2 große Seitentaschen mit Reißverschluss, 2 Innentaschen, weiße Kontrastriegel zur Verstärkung an den Taschenecken, verdeckter Frontreißverschluss, Arm- und Bundweitenregulierung

Farbe 3320 rot-schwarz

Größe XS-5XL



Christoph

79595 Strick-Fleece-Jacke

Material 100% Polyester, 280g/qm

Info wärmende und anschliefende Strick-Fleece-Jacke, körpernahe modische Passform, elastische schwarze Seitenbereiche aus 100% Polyester, 2 geräumige vordere Reißverschluss-Seitentaschen und 1 großzügige Armtasche mit RV, 2 offene Innentaschen, YKK-Frontreißverschluss

Farbe 3320 rot-schwarz

Größe XS-5XL





36

Royal

Hier im Katalog werden sie erst spät erwähnt, dabei sind sie uns doch so wichtig: unsere FHB-Fachhändler. Sie schlagen die Brücke zu euch. Sie sind diejenigen, die euch die Feinheiten der Produkte zeigen, die euch bei der Auswahl behilflich sind und die uns in die Berufsbekleidungswelt tragen. Zu 80 Prozent ist unser Händlernetz in Deutschland, aber auch der Export Niederlande, Frankreich, Österreich und die Schweiz wächst Jahr für Jahr. Danke.

36 Royal

Piet

821140 Sweatshirt unisex

Material 60% Baumwolle BCI, 40% recyceltes Polyester, 300g/qm
Info dieses hochwertige und strapazierfähige Sweatshirt aus einem weichen Baumwolljersey-Mischgewebe sorgt mit seiner French-Terry-Innenseite (besondere Schlaufenstruktur) für ein leichtes und komfortables Tragegefühl, schmale Passform, 450g/qm schwerer Rippenstrick am Saum und an den Bündchen verlängert die Lebensdauer, für Industriewäsche geeignet
Farbe 36 royalblau
Größe XS-5XL

Neu



Rob

821120 Zip-Sweatshirt unisex

Material 60% Baumwolle BCI, 40% recyceltes Polyester, 300g/qm
Info dieser hochwertige und strapazierfähige Troyer aus einem weichen Baumwolljersey-Mischgewebe sorgt mit seiner French-Terry-Innenseite (besondere Schlaufenstruktur) für ein leichtes und komfortables Tragegefühl, schmale Passform, YKK-Frontreißverschluss bis in die Kragenspitze, tiefer Ausschnitt für ein bequemes Rein und Raus, 450g/qm schwerer Rippenstrick am Saum und an den Bündchen verlängert die Lebensdauer, 2 gut integrierte Seitentaschen mit verdecktem Reißverschluss unterstreichen die hohe Funktionalität, für Industriewäsche geeignet
Farbe 3620 royalblau-schwarz
Größe XS-5XL

Neu



Bennet

820110 Hoodie unisex

Material 70% Baumwolle BCI, 30% recyceltes Polyester, 320g/qm
Info dieser hochwertige und strapazierfähige Kapuzenpullover aus einem weichen Baumwolljersey-Mischgewebe sorgt mit der angerauten Innenseite für ein unglaublich angenehmes Tragegefühl, schmale Passform, doppellagige Kapuze und ein 450g/qm schwerer Rippenstrick am Saum und an den Bündchen verlängern die Lebensdauer, 2 gut integrierte Seitentaschen mit verdecktem Reißverschluss unterstreichen die hohe Funktionalität, für Industriewäsche geeignet
Farbe 36 royalblau
Größe XS-5XL

Neu



Neu



Und hier geht's zu den Frauengrößen

Neu



Leo

122110 Arbeitshose elastisch

Material 1. Oberstoff aus Canvas: 65% Polyester, 35% Baumwolle (Ringgarn), 320g/qm; 2. Oberstoff aus 4-Wege-Stretch: 90% Polyamid, 10% Polyurethan, 293g/qm
Info robust, elastisch im Gesäß-, Schritt- und Kniebereich, körperbetont, elastische 3D-Frinlock-Einsätze für Komfort-Passform, 100% Polyamid (Cordura) im Knie- und im Taschenbereich (Stift-, Messer- und Zollstock), Kniepolstereinschub von oben, mit RV verschließbare Handytasche, dehnbare Volumentasche mit Magnetknopf verschließbar, 2 Gesäßpattentaschen, passender Gürtelschlaufenabstand für FHB-Holstertaschen
Farbe 3620 royalblau-schwarz
Größe 40-66 / 84-114 / 23-30

Mio

123120 Arbeitshose, leicht und elastisch

Material 1. Oberstoff in 65% Polyester, 35% Baumwolle (Ringgarn plus Vollzwirn), 200g/qm; 2. Oberstoff aus 4-Wege-Stretch: 78% Polyamid (Cordura), 13% Polyurethan, 9% Polyester, 155g/qm
Info der neue Komfort bei einer ultraleichten Arbeitshose, volle Beweglichkeit im Gesäß-, Schritt- und Kniebereich durch den elastischen Oberstoff 2, Robustheit durch Oberstoff 1, elastische 3D-Frinlock-Einsätze für mehr Beweglichkeit im Bund, Taschen (Stift-, Messer- und Zollstock) aus 100% Polyamid (Cordura), mit RV verschließbare Handytasche, dehnbare Volumentasche mit Magnetknopf, 2 Gesäßpattentaschen
Farbe 3620 royalblau-schwarz
Größe 40-66 / 84-114 / 23-30

Kim

123130 Bermuda, leicht und elastisch

Material 1. Oberstoff in 65% Polyester, 35% Baumwolle (Ringgarn plus Vollzwirn), 200g/qm; 2. Oberstoff aus 4-Wege-Stretch: 78% Polyamid (Cordura), 13% Polyurethan, 9% Polyester, 155g/qm
Info der neue Komfort bei einer ultraleichten Arbeitsbermuda, volle Beweglichkeit im Gesäß-, Schritt- und Kniebereich durch den elastischen Oberstoff 2, Robustheit durch Oberstoff 1, elastische 3D-Frinlock-Einsätze für mehr Beweglichkeit im Bund, 100% Polyamid (Cordura) im Taschenbereich (Stift-, Messer- und Zollstock), mit RV verschließbare Handytasche, dehnbare Volumentasche mit Magnetknopf, 2 Gesäßpattentaschen
Farbe 3620 royalblau-schwarz
Größe 40-66

Mächtig stolz auf deine Arbeit.



Neu



Quentin

820130 Hoodie-Jacke unisex

Material 70% Baumwolle BCI, 30% recyceltes Polyester, 320g/qm
Info diese hochwertige und strapazierfähige Kapuzenjacke aus einem weichen Baumwolljersey-Mischgewebe sorgt mit der angerauten Innenseite für ein unglaublich angenehmes Tragegefühl, schmale Passform, robuster YKK-Vislon-Frontreißverschluss, doppellagige Kapuze und ein 450g/qm schwerer Rippenstrick am Saum und an den Bündchen verlängern die Lebensdauer, 2 gut integrierte Seitentaschen mit verdecktem Reißverschluss unterstreichen die hohe Funktionalität, für Industriewäsche geeignet
Farbe 36 royalblau
Größe XS-5XL



Julia

79120 Softshelljacke Frauen

Material 100% Polyester, 320g/qm

Info stark wasserabweisend, winddicht und atmungsaktiv, High-Performance, 10.000mm Wassersäule, 5.000g/qm in 24 Std., dehnbares und extrem geschmeidiges FHB-Softshell-Gewebe ermöglicht maximale Bewegungsfreiheit, 1 Brusttasche und 2 große Seitentaschen mit Reißverschluss, abnehmbare Kapuze mit Weitenregulierung, FHB-typisches Designelement am Unterarm, körpernahe Passform, Arm- und Bundweitenregulierung

Farbe 3620 royalblau-schwarz

Größe XS-3XL



Marieke

79596 Strick-Fleece-Jacke Frauen

Material 100% Polyester, 280g/qm

Info wärmende und anschmiegsame Strick-Fleece-Jacke, körpernahe modische Passform, elastische schwarze Seitenbereiche aus 100% Polyester, 2 geräumige vordere Reißverschluss-Seitentaschen und 1 großzügige Armtasche mit RV, 2 offene Innentaschen, YKK-Frontreißverschluss

Farbe 3620 royalblau-schwarz

Größe XS-3XL

Annika

125650 Bermuda Frauen

Material 50% Baumwolle, 50% Polyester, 250g/qm

Info extra für FHB entwickeltes Gewebe im perfekten Mischungsverhältnis von Baumwolle und Polyester, elastische Seitenkeile, höher geschnittener Bund im Rücken, jeweils 1 Handy- und 1 Zollstocktasche links und rechts, diverse Volumentaschen auf beiden Seiten der Hose, 2 geräumige Gesäßtaschen, passender Gürtelschlaufenabstand für FHB-Holstertaschen, patentierter FHB-Druckknopf-Taschenverschluss

Farbe 3620 royalblau-schwarz

Größe 34-46



Alma

125600 Arbeitshose Frauen

Material 50% Baumwolle, 50% Polyester, 250g/qm

Info extra für FHB entwickeltes Gewebe im perfekten Mischungsverhältnis von Baumwolle und Polyester, ergonomisch perfekte Schnittführung bietet deutlich mehr Bewegungsfreiheit, elastische Seitenkeile, höher geschnittener Bund im Rücken, Kniepolstertaschen aus 100% Polyamid (Cordura) mit Einschubmöglichkeit für FHB-Knieschutz von oben, jeweils 1 Handy- und 1 Zollstocktasche links und rechts, diverse Volumentaschen auf beiden Seiten der Hose, 2 geräumige Gesäßtaschen, passender Gürtelschlaufenabstand für FHB-Holstertaschen, patentierter FHB-Druckknopf-Taschenverschluss

Farbe 3620 royalblau-schwarz

Größe 34-46

Andrea

125950 Arbeitsjacke Frauen

Material 50% Baumwolle, 50% Polyester, 250g/qm

Info extra für FHB entwickeltes Gewebe im perfekten Mischungsverhältnis von Baumwolle und Polyester, ergonomische Schnittführung, perfekter Sitz und Beweglichkeit durch elastische 3D-Frinlock-Einsätze, 4 Armstiftaschen, 4 verdeckte und verschließbare Fronttaschen, 1 Handybrusttasche, verdeckter YKK-Frontreißverschluss, patentierter FHB-Druckknopf-Kragverschluss, verstellbarer Ärmelabschluss, diverse praktische Veredelungsmöglichkeiten

Farbe 3620 royalblau-schwarz

Größe XS-3XL



Neu



Kira

822210 T-Shirt Frauen

Material 60% Baumwolle BCI, 40% recyceltes Polyester, 160g/qm

Info leichtes und dennoch robustes T-Shirt aus einem hochwertigen und atmungsaktiven Single-Jersey-Mischgewebe, formstabiler Rundhalsausschnitt, schmale Passform, Verstärkung durch Nackenband und doppel-lagiges Material im Nacken, Kontrastbereich liegt oberhalb der Veredelungsposition, für Industrierwäsche geeignet

Farbe 3620 royalblau-schwarz

Größe XS-5XL



**KI ist die Zukunft,
Handarbeit aber auch.**

Julia



Annika

36 Royal

Bruno

130430 Arbeitshose

Material 65% Baumwolle, 35% Polyester, 300g/qm

Info 2 große Seitentaschen, 2 große Gesäßpattentaschen, rechts 1 Zollstocktasche mit Stifttaschen + 1 Handytasche, links 1 Beintasche + 1 Handytasche, vorgeformte Kniepolstertaschen für FHB-Knieschutz, weiße Kontrastriegel zur Verstärkung an den Taschenecken

Farbe 3620 royalblau-schwarz

Größe 42-74 / 84-114 / 23-35



Wulf

125200 Bermuda

Material 50% Baumwolle, 50% Polyester, 250g/qm

Info extra für FHB entwickeltes Gewebe im perfekten Mischungsverhältnis von Baumwolle und Polyester, elastische Seitenkeile, höher geschnittener Bund im Rücken, jeweils 1 Handy- und 1 Zollstocktasche links und rechts, diverse Volumentaschen auf beiden Seiten der Hose, 2 geräumige Gesäßtaschen, passender Gürtelschlaufenabstand für FHB-Holstertaschen, patentierter FHB-Druckknopf-Taschenverschluss

Farbe 3620 royalblau-schwarz

Größe 42-66



Fabian

125300 Arbeitshose

Material 50% Baumwolle, 50% Polyester, 250g/qm

Info extra für FHB entwickeltes Gewebe im perfekten Mischungsverhältnis von Baumwolle und Polyester, ergonomisch perfekte Schnittführung bietet deutlich mehr Bewegungsfreiheit, elastische Seitenkeile, höher geschnittener Bund im Rücken, jeweils 1 Handy- und 1 Zollstocktasche links und rechts, diverse Volumentaschen auf beiden Seiten der Hose, 2 geräumige Gesäßtaschen, passender Gürtelschlaufenabstand für FHB-Holstertaschen, patentierter FHB-Druckknopf-Taschenverschluss

Farbe 3620 royalblau-schwarz

Größe 42-66 / 84-114 / 23-30



Florian

125100 Arbeitshose

Material 50% Baumwolle, 50% Polyester, 250g/qm

Info extra für FHB entwickeltes Gewebe im perfekten Mischungsverhältnis von Baumwolle und Polyester, ergonomisch perfekte Schnittführung bietet deutlich mehr Bewegungsfreiheit, elastische Seitenkeile, höher geschnittener Bund im Rücken, Kniepolstertaschen aus 100% Polyamid (Cordura) mit Einschubmöglichkeit für FHB-Knieschutz von oben, jeweils 1 Handy- und 1 Zollstocktasche links und rechts, diverse Volumentaschen auf beiden Seiten der Hose, 2 geräumige Gesäßtaschen, passender Gürtelschlaufenabstand für FHB-Holstertaschen, patentierter FHB-Druckknopf-Taschenverschluss

Farbe 3620 royalblau-schwarz

Größe 42-66 / 84-114 / 23-30



Pascal

125400 Latzhose

Material 50% Baumwolle, 50% Polyester, 250g/qm

Info extra für FHB entwickeltes Gewebe im perfekten Mischungsverhältnis von Baumwolle und Polyester, Brust- und Stifttasche mit RV und separatem Taschenbeutel für einfachere Veredelung, elastische Seitenkeile für angenehmen Tragekomfort, Kniepolstertaschen aus 100% Polyamid (Cordura) mit Einschubmöglichkeit für FHB-Knieschutz von oben, jeweils 1 Handy- und 1 Zollstocktasche links und rechts, diverse Volumentaschen auf beiden Seiten der Hose, 2 geräumige Gesäßtaschen, passender Gürtelschlaufenabstand für FHB-Holstertaschen, patentierter FHB-Druckknopf-Taschenverschluss

Farbe 3620 royalblau-schwarz

Größe 42-66 / 84-114 / 23-30



Leo

122110 Arbeitshose elastisch

Material 1. Oberstoff aus Canvas: 65% Polyester, 35% Baumwolle (Ringgarn), 320g/qm; 2. Oberstoff aus 4-Wege-Stretch: 90% Polyamid, 10% Polyurethan, 293g/qm

Info robust, elastisch im Gesäß-, Schritt- und Kniebereich, körperbetont, elastische 3D-Frinlock-Einsätze für Komfort-Passform, 100% Polyamid (Cordura) im Knie- und im Taschenbereich (Stift-, Messer- und Zollstock), Kniepolstereinschub von oben, mit RV verschließbare Handytasche, dehnbare Volumentasche mit Magnetknopf verschließbar, 2 Gesäßpattentaschen, passender Gürtelschlaufenabstand für FHB-Holstertaschen

Farbe 3620 royalblau-schwarz

Größe 40-66 / 84-114 / 23-30



Eckhard

130630 Latzhose

Material 65% Baumwolle, 35% Polyester, 300g/qm
Info 2 große Seitentaschen, 2 große Gesäßpattentaschen, rechts 1 Zollstocktasche mit Stifftaschen + 1 Handytasche, links 1 Beintasche + 1 Handytasche, große Latztasche mit Stifftaschen und Patte, vorgeformte Kniepolstertaschen für FHB-Knieschutz, weiße Kontrastriegel zur Verstärkung an den Taschenecken, robuste Trägerschnallen, dehnbare Seitenkeile
Farbe 3620 royalblau-schwarz
Größe 42-74 / 84-114 / 23-35



Walter

78518 Softshelljacke

Material 96% Polyester, 4% Elasthan, 380g/qm innen: 100% Micro-Fleece (Polyester), antipilling
Info FHB-Membran, optimale Bewegungsfreiheit durch elastisches Obermaterial, atmungsaktiv, winddicht und wasserabweisend (10.000mm Wassersäule), wasserdichte Reißverschlüsse, 2 Seitentaschen + Handytasche, 1 Innentasche, abnehmbare Kapuze
Farbe 3620 royalblau-schwarz
Größe XS-5XL



Jens

Kim

Theo

130530 Bermuda

Material 65% Baumwolle, 35% Polyester, 300g/qm
Info 2 große Seitentaschen, 2 große Gesäßpattentaschen, rechts 1 Zollstocktasche mit Stifftaschen + 1 Handytasche, links 1 Beintasche + 1 Handytasche, weiße Kontrastriegel zur Verstärkung an den Taschenecken
Farbe 3620 royalblau-schwarz
Größe 42-74

Ernst

130730 Arbeitsjacke

Material 65% Baumwolle, 35% Polyester, 300g/qm
Info 2 Pattentaschen mit Klettverschluss im Brustbereich, 2 große Seitentaschen mit Reißverschluss, 2 Innentaschen, weiße Kontrastriegel zur Verstärkung an den Taschenecken, verdeckter Frontreißverschluss, Arm- und Bundweitenregulierung
Farbe 3620 royalblau-schwarz
Größe XS-5XL

Christoph

79595 Strick-Fleece-Jacke

Material 100% Polyester, 280g/qm
Info wärmende und anschmiegsame Strick-Fleece-Jacke, körpernahe modische Passform, elastische schwarze Seitenbereiche aus 100% Polyester, 2 geräumige vordere Reißverschluss-Seitentaschen und 1 großzügige Armtasche mit RV, 2 offene Innentaschen, YKK-Frontreißverschluss
Farbe 3620 royalblau-schwarz
Größe XS-5XL



Konrad

91490 Polo-Shirt zweifarbig

Material 60% Baumwolle, 40% Polyester, 180g/qm
Info zweifarbig, Zwei-Knopf-Leiste, Brusttasche mit Stifftasche, Steppnähte, Rippenbündchen am Kragen und an den Ärmeln, Seitenschlitze für mehr Bewegungsfreiheit
Farbe 3620 royalblau-schwarz
Größe XS-5XL



Daniel

91590 Polo-Shirt

Material 100% Baumwolle, 180g/qm
Info extra breite Zwei-Knopf-Leiste, modischer Schnitt, Seitenschlitze für mehr Beweglichkeit
Farbe 36 royalblau / 20 schwarz
Größe XS-5XL

Marc

90690 T-Shirt zweifarbig

Material 100% Ringspinn-Baumwolle, 210g/qm supergekämmt, Single-Jersey
Info Rundhalsausschnitt mit Elasthan, Steppnähte am Halsausschnitt sowie Ärmel und Saum, Verstärkung durch Nackenband und Doppellage in Halbmondform, keine Schulternaht
Farbe 3620 royalblau-schwarz
Größe XS-5XL



Timo

79498 Sweatshirt

Material 95% Baumwolle, 5% Polyester, 340g/qm
Info hochwertiges und besonders funktionelles Sweatshirt, körpernahe Passform, der hohe Baumwollanteil gewährleistet optimale Pillingwerte, die Innenseite ist nicht angeraut sondern hat eine Pique-Struktur, dadurch verfügt das Sweatshirt über eine hohe Atmungsaktivität und hinterlässt keine Faserrückstände, breite und elastische Rippenbündchen (450g/qm) als Ärmel- und Saumabschluss
Farbe 36 royalblau / 20 schwarz
Größe XS-5XL

Jens

90490 T-Shirt

Material 100% Ringspinn-Baumwolle, 210g/qm supergekämmt, Single-Jersey
Info Rundhalsausschnitt mit Elasthan, Verstärkung durch Nackenband, Steppnähte am Halsausschnitt sowie an Ärmel und Saum
Farbe 36 royalblau / 20 schwarz
Größe XS-5XL



Neu



Knut

822200 T-Shirt Herren

Material 60% Baumwolle BCI, 40% recyceltes Polyester, 160g/qm
Info leichtes und dennoch robustes T-Shirt aus einem hochwertigen und atmungsaktiven Single-Jersey-Mischgewebe, formstabiler Rundhalsausschnitt, schmale Passform, Verstärkung durch Nackenband und doppellagiges Material im Nacken, Kontrastbereich liegt oberhalb der Veredelungsposition, für Industrierwäsche geeignet
Farbe 3620 royalblau-schwarz
Größe XS-5XL

Ein Produkt ist perfekt, wenn du nichts mehr weglassen kannst.

Hauke

19040 Arbeitsweste

Material 100% Polyester, 260g/qm
innen: 100% Polyamid, 38g/qm

Info robust und bewährt durch eine Gewebestellung von 600D*600D, angenehm warm durch eine Wattierung von 120g/qm (100% Polyester), wasserabweisend, Innenkragen aus Mikro-Fleece (100% Polyester), versenkbare Patten, 4 verschließbare Fronttaschen, 1 Handy- und 1 iPad-Innentasche, Bundweitenregulierung, patentierter FHB-Druckknopf-Kragenverschluss, diverse praktische Veredelungsmöglichkeiten

Farbe 3620 royalblau-schwarz
Größe XS-5XL



Frank

125900 Arbeitsjacke

Material 50% Baumwolle, 50% Polyester, 250g/qm

Info extra für FHB entwickeltes Gewebe im perfekten Mischungsverhältnis von Baumwolle und Polyester, ergonomische Schnittführung, perfekter Sitz und Beweglichkeit durch elastische 3D-Frinlock-Einsätze, 4 Armstiftaschen, 4 verdeckte und verschließbare Fronttaschen, 1 Handybrusttasche, verdeckter YKK-Frontreißverschluss, patentierter FHB-Druckknopf-Kragenverschluss, verstellbarer Ärmelabschluss, diverse praktische Veredelungsmöglichkeiten

Farbe 3620 royalblau-schwarz
Größe XS-5XL



Jannik

79105 Softshelljacke

Material 100% Polyester, 320g/qm

Info stark wasserabweisend, winddicht und atmungsaktiv, High-Performance, 10.000mm Wassersäule, 5.000g/qm in 24 Std., dehnbare und extrem geschmeidiges FHB-Softshell-Gewebe ermöglicht maximale Bewegungsfreiheit, 1 Brusttasche und 2 große Seitentaschen mit Reißverschluss, abnehmbare Kapuze mit Weitenregulierung, FHB-typisches Designelement am Unterarm, körpernahe Passform, Arm- und Bundweitenregulierung

Farbe 3620 royalblau-schwarz
Größe XS-5XL



Justus

79110 Softshellweste

Material 100% Polyester, 320g/qm

Info stark wasserabweisend, winddicht und atmungsaktiv, High-Performance, 10.000mm Wassersäule, 5.000g/qm in 24 Std., dehnbare und extrem geschmeidiges FHB-Softshell-Gewebe ermöglicht maximale Bewegungsfreiheit, 1 Brusttasche und 2 große Seitentaschen mit Reißverschluss, abnehmbare Kapuze mit Weitenregulierung, körpernahe Passform, Bundweitenregulierung

Farbe 3620 royalblau-schwarz
Größe XS-5XL



Georg

80101 Arbeitsjacke PrimaLoft

Material 100% Polyester, 196g/qm
innen: 100% Polyamid, 38g/qm

Info Obermaterial mit 3.000mm Wassersäule und einer Atmungsaktivität von 3.000g/qm in 24 Std., daher stark wasserabweisend, winddicht und atmungsaktiv, Fütterung mit PrimaLoft black mit einem 60%-igen Recycleanteil, unglaublich leicht und wärmend, spezielle Ärmelpassform verhindert ein Hochrutschen der Jacke, abnehmbare Kapuze, 1 Brusttasche außen, 1 Innentasche, 2x2 mit RV verschließbare Seitentaschen, Armstifttasche, Arm- und Bundweitenregulierung

Farbe 3620 royalblau-schwarz
Größe XS-5XL



Lars

19035 Arbeitsjacke Winter

Material 100% Polyester, 260g/qm
innen: 100% Polyamid, 38g/qm

Info robust und bewährt durch eine Gewebestellung von 600D*600D, angenehm warm durch eine Wattierung von 120g/qm (100% Polyester), wasserabweisend, ergonomische Passform, Innenkragen aus Mikro-Fleece (100% Polyester), 4 Armstiftaschen, 4 verschließbare Fronttaschen, 1 Handy- und 1 iPad-Innentasche, Ärmel- und Bundweitenregulierung, patentierter FHB-Druckknopf-Kragenverschluss, diverse praktische Veredelungsmöglichkeiten

Farbe 3620 royalblau-schwarz
Größe XS-5XL



Neu



Kuno

79021 Jersey-Fleecejacke

Material 90% recyceltes Polyester, 10% Elasthan, 235g/qm

Info die leichte und besonders anschmiegsame Jersey-Fleecejacke sitzt durch seinen Raglan-Schnitt ergonomisch perfekt, ideal auch zum Drunterziehen als sogenannter Midlayer, die Micro-Fleece-Innenseite verhindert eine Faserübertragung auf das darunterliegende Kleidungsstück, YKK-Frontreißverschluss und Flatlock-Nähte, 2 geräumige Seitentaschen mit Reißverschluss

Farbe 3620 royalblau-schwarz
Größe XS-5XL

Neu



Luca

78136 Hardshelljacke DIN EN 343 4/3/X

Material 100% recyceltes Polyamid, 190g/qm; innen: Mesh- und Taschenfutter 100% Polyester, Ärmelfutter 100% Polyamid
Info diese High-Performance-Jacke bietet den perfekten Regenschutz nach DIN EN 343 4/3/X, wasserdicht (Wassersäule 20.000mm), atmungsaktiv (5.000g/qm/24Std.) und winddicht, abgedichtete Nähte, Mesh-Futter in Kapuze und Body, Ärmelfütterung, Kinnschutz, verstellbare Höhen- und Weitenregulierung der Kapuze, verdeckter YKK-Frontreißverschluss, 2 geräumige Außenseitentaschen, eine mit Reißverschluss verschließbare Innentasche, Weitenregulierung am Ärmel und Bund, innenliegende Stretch-Ärmelbündchen

Farbe 3620 royalblau-schwarz
Größe XS-5XL



Mats

79598 Strick-Fleece-Jacke Kinder

Material 100% Polyester, 280g/qm

Info extrem leichte und anschmiegsame Strick-Fleece-Jacke für Kinder, körpernahe modische Passform, 2 geräumige vordere Reißverschlusstaschen, 2 offene Innentaschen, YKK-Frontreißverschluss

Farbe 11 grau / 12 anthrazit / 16 marine / 25 grün / 33 rot

Größe 98/104, 110/116, 122/128, 134/140, 146/152, 158/164

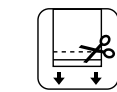

praktisch
Möglichkeit der einfachen
Hosenverlängerung

Kinder



**Ihr Langweiler,
wir sind bereit.**



Charly

125550 Bermuda Kinder

Material 50% Baumwolle, 50% Polyester, 250g/qm

Info extra für FHB entwickeltes Gewebe im perfekten Mischungsverhältnis von Baumwolle und Polyester, ergonomisch perfekte Schnittführung bietet mehr Bewegungsfreiheit, verstellbarer Hosenbund, rechts 1 Zollstocktasche, links 1 verschließbare Volumentasche, 2 Gesäßtaschen,

patentierter FHB-Druckknopf-Taschenverschluss

Farbe 1220 anthrazit-schwarz / 1620 marine-schwarz / 2520 grün-schwarz / 3320 rot-schwarz

Größe 98/104, 110/116, 122/128, 134/140, 146/152, 158/164

August

20183 Zunfthose Kinder Zwirn-Feincord

Material 100% Baumwolle, 400g/qm
Info 1 Zollstocktasche, 1 Gesäßtasche, Doppelknie, Taschen-Kunstleder-Paspelierung
Farbe 14 oliv-braun / 20 schwarz
Größe 92, 104, 116, 128, 140, 152, 158, 164



Kurt + Eddy

87800 Teddy Eddy klein 35 cm 87890 Teddy Kurt groß 110 cm

Material Genua-Cord, 85% Baumwolle, 15% Polyester, 440g/qm
Info sehr kuschelig, trägt original Bielefelder Zunft
Farbe 20 schwarz
Größe 35 cm und 110 cm



Hilbert

85003 Ledergürtel, Eindorn

Material Rindleder
Info Ledergürtel für Kinder, Eindornschnalle, 25 mm, natürliche Fett-Wachs-Optik
Farbe 20 schwarz
Größe 60, 65, 70, 75



Kinder-Zunfthosen
Größentabelle



Bobby

10083 Zunfthose Kinder Rips-Moleskin

Material 100% Baumwolle, 330g/qm
Info 1 Zollstocktasche, 1 Gesäßtasche, Doppelknie, Taschen-Kunstleder-Paspelierung
Farbe 20 schwarz
Größe 92, 104, 116, 128, 140, 152, 158, 164

Benny

900090 Zunfthemd Kinder

Material 100% Baumwolle, 190g/qm, sanforisiert
Info **Stade:** langärmeliges Stehkragenhemd in Schlupfform
Farbe 10 weiß
Größe 92, 104, 116, 128, 140, 152, 158, 164

David

20116 Zunftweste Kinder Zwirn-Feincord

Material 80% Baumwolle, 20% Polyester, 400g/qm
Info zweireihig, 2 Außentaschen, 1 Innentasche, Perlmuttimitatknöpfe, 1 Rückenschnallgurt
Farbe 20 schwarz
Größe 92, 104, 116, 128, 140, 152, 158, 164

Nicht nur aus Liebe.



Kinder

Manuel

80202 Parka PrimaLoft

Material außen: 85% Polyester, 15% Polyurethan, 304g/qm
innen: 100% Polyamid, 38g/qm

Info extrem robuster und warmer Wetterschutzparka mit einer PrimaLoft-Black-Wattierung von 133g/qm, wasserdicht, winddicht, atmungsaktiv, 10.000mm Wassersäule, 5000g/qm/24Std., verschweißte Nähte, feste Kapuze mit regulierbarer Weiteinstellung und patentierter FHB-Druckknopf-Kragenverschluss, 2 extra große Doppel-Seitentaschen, 1 Brusttasche, geräumige Innentasche links, YKK-2-Wege-Frontreißverschluss, verdeckte Frontleiste, verstellbarer Ärmel- und Saumabschluss, im Rücken-Innenfutter liegender breiter Reißverschluss für einfachere Veredelung

Farbe 20 schwarz

Größe XS-5XL



 PRIMALOFT.

Boris

78335 Regenjacke FHB protect

Material 100% Polyester, 175g/qm

Info High-Performance Gewebe FHB protect: wasserdicht, winddicht und atmungsaktiv, 10.000mm Wassersäule und 5000g/qm/24 Std., abgedichtete Nähte, superfunktionell und superleicht, verdeckte Reißverschlüsse, 2 Fronttaschen und 1 Handy-Armtasche, 1 Innentasche

Farbe 20 schwarz

Größe XS-5XL



Ohne Regen wären wir nicht da.



Rainer

77938 PU-Stretch-Regenjacke EN 343 3/1

Material außen: 100% Polyurethan,

innen: 100% Polyester; Gesamtgewicht: 170g/qm

Info PU-Stretch-Regenjacke, wind- und wasserdicht, zertifiziert EN 343 3/1, mit angeschnittener Kapuze, verlängertes Rückenteil, 2 geräumige Vordertaschen mit Patte, verdeckte Schlaufen unter den Taschenpatten zur Befestigung der FHB-Cordura-Holstertaschen, Weitenregulierung am Saum, Kapuze und an den Ärmeln

Farbe 12 anthrazit / 20 schwarz

Größe XS-3XL



Neu



Mika

78658 Softshelljacke Winter

Material 100% Polyester, 135g/qm; Füllung: Wattierung aus 100% Polyester; innen: 100% Polyester

Info wasserdicht, atmungsaktiv und winddicht durch FHB-Membran (10.000mm Wassersäule, 5.000g/qm in 24 Std.), dehnbare Obermaterial, verschweißte Nähte, ultra leicht und besonders warm dank einer Wattierung von 160g/qm im Oberkörperbereich, Teilrückenfutter aus Microfleece, geräumige Seitentasche links, feste Kapuze mit Kopfwiteinstellung, Ärmel- und Bundweitenregulierung, verdeckter Strickbund als Ärmelabschluss und Windfang

Farbe 20 schwarz

Größe XS-5XL

Luca

78136 Hardshelljacke DIN EN 343 4/3/X

Material 100% recyceltes Polyamid, 190g/qm; innen: Mesh-

und Taschenfutter 100% Polyester, Ärmelfutter 100% Polyamid
Info diese High-Performance-Jacke bietet den perfekten Regenschutz nach DIN EN 343 4/3/X, wasserdicht (Wassersäule 20.000mm), atmungsaktiv (5.000g/qm/24Std.) und winddicht, abgedichtete Nähte, Mesh-Futter in Kapuze und Body, Ärmelfütterung, Kinnschutz, verstellbare Höhen- und Weitenregulierung der Kapuze, verdeckter YKK-Frontreißverschluss, 2 geräumige Außenseitentaschen, eine mit Reißverschluss verschließbare Innentasche, Weitenregulierung am Ärmel und Bund, innenliegende Stretch-Ärmelbündchen

Farbe 20 schwarz

Größe XS-5XL

Dieter

78337 Regenhose FHB protect

Material 100% Polyester, 128g/qm

Info High-Performance Gewebe FHB protect, 2-lagig: wasserdicht, winddicht und atmungsaktiv, 10.000mm Wassersäule und 5000g/qm/24Std., abgedichtete Nähte, Mesh-Innenfutter, bequemer Einstieg durch seitliche, extra lange YKK-Reißverschlüsse, die mit Patten vor Regen geschützt werden, untere Beinweitenregulierung durch Patten-Klettverschluss, Weitenregulierung im Bund

Farbe 20 schwarz

Größe S-3XL, M lang, L lang

Benjamin

77939 PU-Stretch-Regenhose EN343 3/1

Material außen: 100% Polyurethan,

innen: 100% Polyester; Gesamtgewicht: 170g/qm

Info PU-Stretch-Regenhose, wind- und wasserdicht, zertifiziert EN 343 3/1, Weitenregulierung am Hosensaum mit Klett, Hosensaum mit breitem Gummizug und Weitenregulierung, ideal zum Tragen über der Arbeitshose

Farbe 12 anthrazit / 20 schwarz

Größe XS-3XL



Zunft Wear

**Auch wenn sich einiges verändert hat seit damals:
Zunft ist immer noch unser Zuhause.
Seit 1970 in Spenge, nahe Bielefeld. Hier leben, arbeiten,
lachen, kreieren und produzieren wir in Spenge.
Was genau? Entdecke es selbst.**

Die Neuen

in der Zunft



Hannes

12216 Zunftweste aus Canva



Lenn

90511 Arbeitshemd unisex



Bo

90611 Arbeitshemd unisex



Herdis

12215 Zunftweste Canva Frauen



Lou

12272 Zunfthose elastisch



Olli

12373 Zunfthose



Bernd

50033 Zunft-Shorts Trenkercord



Maik

12531 Zunft-Shorts extra kurz



Ferdinand

20031 Zunft-Shorts extra kurz



Maxi

12271 Zunfthose elastisch



Rene

12374 Zunft-Bermuda

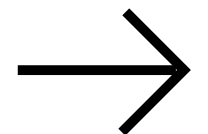

**Aufnehmen,
was ihr uns sagt.
Neues und Altes
verbinden, Tradition
bewahren und
Innovation
entstehen lassen.**

Zunft



Lou

Rene

12374 Zunft-Bermuda, leicht und elastisch

Material 1. Oberstoff in 65% Polyester, 35% Baumwolle (Ringgarn plus Vollzwirn), 200g/qm; 2. Oberstoff aus 4-Wege-Stretch: 78% Polyamid (Cordura), 13% Polyurethan, 9% Polyester, 155g/qm

Info der neue Komfort bei einer ultraleichten Zunft-Bermuda, volle Beweglichkeit im Gesäß-, Schritt- und Kniebereich durch den elastischen Oberstoff 2, Robustheit durch Oberstoff 1, elastische 3D-Frinlock-Einsätze für mehr Beweglichkeit im Bund, 100% Polyamid (Cordura) im Taschenbereich (Stift-, Messer- und Zollstock), mit RV verschließbare Handytasche, dehnbare Volumentasche mit Magnetknopf, 2 Gesäßpattentaschen

Farbe 20 schwarz

Größe 40-66

Neu



Die elastischen Neuen

Rene



Maxi

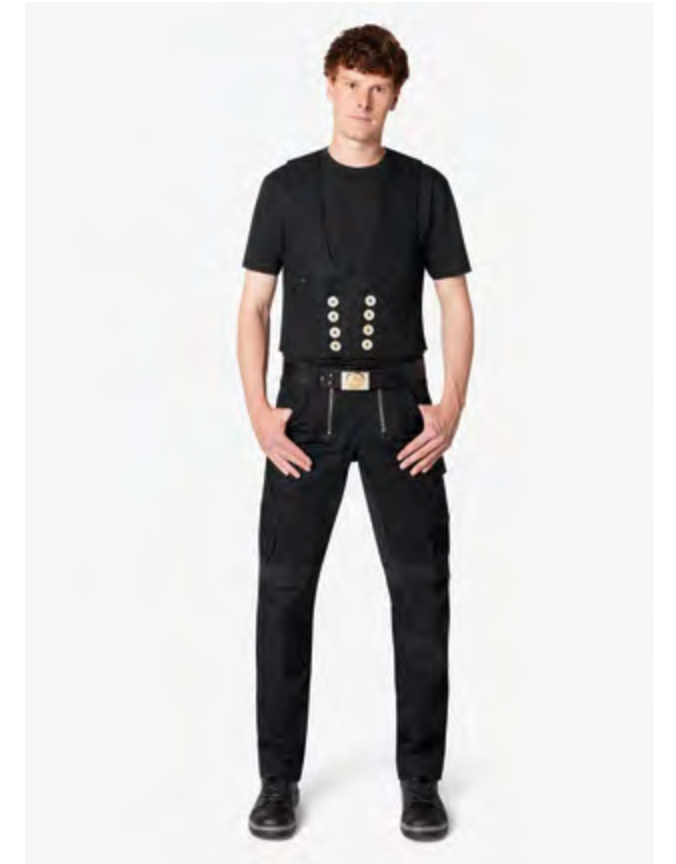

Neu



Neu



Neu



Maxi

12271 Zunfthose elastisch

Material 1. Oberstoff in 65% Polyester, 35% Baumwolle (Ringgarn), 320g/qm; 2. Oberstoff aus 4-Wege-Stretch: 90% Polyamid, 10% Polyurethan, 293g/qm

Info der neue Komfort bei einer Zunfthose, volle Beweglichkeit im Gesäß-, Schritt- und Kniebereich durch den elastischen Oberstoff 2, Robustheit durch Oberstoff 1, elastische 3D-Frinlock-Einsätze für mehr Beweglichkeit im Bund, 100% Polyamid (Cordura) im Knie- und Taschenbereich (Stift-, Messer- und Zollstock), Kniepolstereinschub von oben, mit RV verschließbare Handytasche, dehnbare Volumentasche mit Magnetknopf, 2 Gesäßpattentaschen

Farbe 20 schwarz

Größe 40-66 / 84-114 / 23-30

Olli

12373 Zunfthose, leicht und elastisch

Material 1. Oberstoff in 65% Polyester, 35% Baumwolle (Ringgarn plus Vollzwirn), 200g/qm; 2. Oberstoff aus 4-Wege-Stretch: 78% Polyamid (Cordura), 13% Polyurethan, 9% Polyester, 155g/qm

Info der neue Komfort bei einer ultraleichten Zunfthose, volle Beweglichkeit im Gesäß-, Schritt- und Kniebereich durch den elastischen Oberstoff 2, Robustheit durch Oberstoff 1, elastische 3D-Frinlock-Einsätze für mehr Beweglichkeit im Bund, 100% Polyamid (Cordura) im Knie- und Taschenbereich (Stift-, Messer- und Zollstock), Kniepolstereinschub von oben, mit RV verschließbare Handytasche, dehnbare Volumentasche mit Magnetknopf, 2 Gesäßpattentaschen

Farbe 20 schwarz

Größe 40-66 / 84-114 / 23-30

Lou

12272 Zunfthose elastisch, Piratenform

Material 1. Oberstoff in 65% Polyester, 35% Baumwolle (Ringgarn), 320g/qm; 2. Oberstoff aus 4-Wege-Stretch: 90% Polyamid, 10% Polyurethan, 293g/qm

Info der neue Komfort bei einer Zunfthose, volle Beweglichkeit im Gesäß-, Schritt- und Kniebereich durch den elastischen Oberstoff 2, Robustheit durch Oberstoff 1, elastische 3D-Frinlock-Einsätze für mehr Beweglichkeit im Bund, 100% Polyamid (Cordura) im Knie- und Taschenbereich (Stift-, Messer- und Zollstock), Kniepolstereinschub von oben, mit RV verschließbare Handytasche, dehnbare Volumentasche mit Magnetknopf, 2 Gesäßpattentaschen, passender Gürtelschlaufenabstand für FHB-Holstertaschen

Farbe 20 schwarz

Größe 40-66 / 84-114



Lou



Zunfthosen



**Im Sommer Canvas,
im Winter Cord.
So muss das sein.**

Sebastian

11011 Zunfthose Canvas und Cordura

Material 65% Baumwolle, 35% Polyester, 310g/qm
Info ergonomisch perfekte Schnittführung bietet deutlich mehr Bewegungsfreiheit, elastische Seitenkeile, höher geschnittener Bund im Rücken, jeweils 1 Handy- und 1 Zollstocktasche links und rechts, Kniepolstertaschen aus 100% Polyamid (Cordura) mit Einschubmöglichkeit für FHB-Knieschutz von oben, diverse Volumentaschen auf beiden Seiten der Hose, patentierter FHB-Druckknopf-Taschenverschluss
Farbe 12 anthrazit / 13 beige / 20 schwarz
Größe 40-66 / 84-114 / 23-30

Friedhelm

22660 Stretch-Jeans-Zunfthose

Material Denim-Lycra-Stretch, 98% Baumwolle, 2% Elasthan, 340g/qm
Info Jeans-Zunfthose im Denim-Style, superbequem durch Lycra-Stretch, 2 aufgesetzte Gesäßtaschen, altsilberne YKK-Reißverschlüsse in der Luxus-Version, 1 Zollstocktasche, 1 Multifunktionsbeintasche mit Zollstock- und Handytasche, Fußweitenumfang 42 cm
Farbe 22 schwarzblau
Größe 42-66 / 84-114 / 23-30



Zunfthosen

Daniel



Albert

Albert

105445 Zunfthose elastisch

Material 48% Baumwolle, 48% Polyester, 4% Elastolefin, 295g/qm
Info extra für FHB entwickeltes, elastisches Gewebe im perfekten Mischungsverhältnis gewährleistet den perfekten Tragekomfort, Röhren-Zunfthose aus der Ursprungskollektion, Fußweitenumfang 38 cm, 2 Zollstocktaschen, schwarze Taschen-Kunstleder-Paspelierung, 1 Gesäßtasche, mattschwarze YKK-Reißverschlüsse, Bundweitenregulierung mit 2 Schnallgurten
Farbe 20 schwarz
Größe 42-64 / 84-114 / 23-30

Cord

20008 Zunfthose Genuacord

Material 70% Baumwolle, 30% Polyester, 440g/qm

Info Fußweitenumfang 48 cm, 2 Zollstocktaschen, 1 Gesäßtasche, Taschen-Kunstleder-Paspelierung

Farbe 13 beige / 20 schwarz

Größe 40-66 / 84-114 / 23-30



Artur

40008 Zunfthose Trenkercord

Material 70% Baumwolle, 30% Polyester, 550g/qm

Info Fußweitenumfang 48 cm, 2 Zollstocktaschen, Taschen-Kunstleder-Paspelierung, 1 Gesäßtasche

Farbe 11 grau / 13 beige / 14 olivbraun / 20 schwarz

Größe 40-66 / 84-114 / 23-30 / 880-1020*

*nur in 20 schwarz erhältlich



Kai

40088 Zunfthose Trenkercord

Material 70% Baumwolle, 30% Polyester, 550g/qm

Info Fußweitenumfang 48 cm, 2 Zollstocktaschen, Cord-Knietaschen, 1 Gesäßtasche, Taschen-Kunstleder-Paspelierung

Farbe 20 schwarz

Größe 40-66 / 84-114 / 23-30



Ole

83208 Zunfthose Zwirn-Doppel-Pilot

Material 100% Baumwolle, 520g/qm

Info Fußweitenumfang 48 cm, 2 Zollstocktaschen, 1 Gesäßtasche, Taschen-Kunstleder-Paspelierung

Farbe 32 Hamburger Streifen

Größe 40-66 / 84-114 / 23-30



Paul

50008 Zunfthose Trenkercord

Material 70% Baumwolle, 30% Polyester, 550g/qm

Info Fußweitenumfang 48 cm, 2 Zollstocktaschen, 1 Gesäßtasche, Taschen-Kunstleder-Paspelierung, Reißverschluss silber (nur bei Farbe 20)

Farbe 13 beige / 20 schwarz

Größe 40-66 / 84-114 / 23-30



Ulrich

40086 Zunfthose Trenkercord

Material 70% Baumwolle, 30% Polyester, 550g/qm

Info Fußweitenumfang 48 cm, 2 Zollstocktaschen, 1 Gesäßtasche, Polyamid (Cordura)-Knietaschen, Taschen-Polyamid (Cordura)-Paspelierung

Farbe 20 schwarz

Größe 40-66 / 84-114 / 23-30



Klaus

70086 Zunfthose Zwirn-Doppel-Pilot

Material 100% Baumwolle, 520g/qm

Info Fußweitenumfang 48 cm, 2 Zollstocktaschen, 1 Gesäßtasche, Polyamid (Cordura)-Knietaschen, Taschen-Polyamid (Cordura)-Paspelierung

Farbe 11 grau / 20 schwarz

Größe 40-66 / 84-114 / 23-30



Nils

11086 Zunfthose Canvas und Cordura

Material 65% Baumwolle, 35% Polyester, 310g/qm

Info Fußweitenumfang 48 cm, 1 Zollstocktasche, 1 Schenkeltasche, Polyamid (Cordura)-Knietaschen, Polyamid (Cordura)-Taschenpaspelierung, 2 Gesäßpattentaschen

Farbe 12 anthrazit / 20 schwarz

Größe 40-66 / 84-114 / 23-30



Timo

Ole

Bob

10008 Zunfthose Rips-Moleskin

Material 100% Baumwolle, 330g/qm

Info Fußweitenumfang 48 cm, 1 Zollstocktasche, 1 Gesäßtasche

Farbe 11 grau / 20 schwarz

Größe 40-66 / 84-114 / 23-30



Enno

70083 Zunfthose Zwirn-Doppel-Pilot

Material 100% Baumwolle, 520g/qm

Info Fußweitenumfang 48 cm, 2 Zollstocktaschen, 1 Gesäßtasche, Taschen-Kunstleder-Paspelierung, Doppelknie

Farbe 10 rohweiß / 11 grau / 20 schwarz

Größe 40-66 / 84-114 / 23-30



Harald

73086 Zunfthose Stretch-Pilot

Material 97% Baumwolle, 3% Elasthan, 410g/qm

Info Fußweitenumfang 48 cm, 2 Zollstocktaschen, Polyamid (Cordura)-Knietaschen zum Einschub der Kniepolster von oben, Taschen-Polyamid (Cordura)-Paspelierung

Farbe 20 schwarz

Größe 40-66 / 84-114 / 23-30



Karl-Heinz

50028 Zunfthose Trenkercord

Material 70% Baumwolle, 30% Polyester, 550g/qm

Info Fußweitenumfang 48 cm, Taschen-Kunstleder-Paspelierung, 2 Zollstocktaschen, 1 Gesäßtasche, höher gezogener Bund am Rücken, Ascolite-befestigte Knöpfe zur Hosenträgerfixierung

Farbe 20 schwarz

Größe 40-66 / 84-114 / 23-30

Anton

70028 Zunfthose Zwirn-Doppel-Pilot

Material 100% Baumwolle, 520g/qm

Info Fußweitenumfang 48 cm, Taschen-Kunstleder-Paspelierung, 2 Zollstocktaschen, höher gezogener Bund am Rücken, Ascolite-befestigte Knöpfe zur Hosenträgerfixierung, 1 Gesäßtasche

Farbe 20 schwarz

Größe 40-66 / 84-114 / 23-30

Hubert

70008 Zunfthose Zwirn-Doppel-Pilot

Material 100% Baumwolle, 520g/qm

Info Fußweitenumfang 48 cm, 2 Zollstocktaschen, 1 Gesäßtasche, Taschen-Kunstleder-Paspelierung

Farbe 10 rohweiß / 11 grau / 20 schwarz

Größe 40-66 / 84-114 / 23-30 / 880-1020*

*nur in 20 schwarz erhältlich

Das Gesicht einer Zunfthose: 2 Reißverschlüsse.



Deutschleder

Der Gigant unter den Zunftstoffen

Deutschleder ist die wohl beste Mogelpackung aller Textilien: stark und fest wie Leder und doch „nur“ aus Baumwolle. Und zwar zu einhundert Prozent. Deutschleder wurde regelrecht aus der Not geboren: Zu Zeiten der Industrialisierung entwickelten die Engländer das Vorgänger-Gewebe, das ‚english leather‘, um damit die Arbeiter an den Hochöfen vor Funkenflug zu schützen (und ganz nebenbei die wesentlich teureren Rindlederschürzen zu sparen). Den letzten Schliff gaben die Arbeiter ihrer Schürze durch eine Abreibung mit feuchtem Lehm.

Die Deutschen setzten noch einen drauf und entwickelten den Lederersatz weiter. Heraus kam ein besonders festes Gewebe mit ungewöhnlich starken Kettgarnen und einer hohen Dichte von Schussgarnen – das Deutschleder war geboren. Charakteristisch ist die glatte, leicht glänzende Außenseite und die angeraute Innenseite. Deutschleder ist fast unverwüstlich und echt gewichtig mit satten 600 Gramm pro Quadratmeter. Ein Gigant eben. Nur in der Waschmaschine macht er sich klein: Wegen der Bindungsart läuft Deutschleder in der Weite zirka zwei Zentimeter ein.

Trenkercord

Der Cord für die Ewigkeit

Die Dreidrahtkette – im 18. Jahrhundert war Cord das Stöffchen der Schönen und Reichen. Nur Könige und gut betuchte Adelige konnten sich den edlen Rippensamt („cord du roi“, „corduroy“) leisten, der damals zumeist aus reiner Seide gewebt wurde. Statt des schönen Scheins brauchten die französischen Landarbeiter und die englischen Bergwerksarbeiter aber etwas Handfestes, Derberes. Also entwickelten sie auf ihren Webstühlen einen robusten Cord. Mit dreifach gezwirnten Kettfäden, die Dreidrahtkette, so reißfest wie eine Kette. Mit bis zu 100 Schussfäden pro Zentimeter unheimlich florfest.

Damit war die erste „Schutzkleidung“ erfunden. Hosen aus diesem robusten Cord vermitteln dem Träger Sicherheit und – so scheint es – eine Portion Mut: Unter anderem trugen sie die Arbeiter, die die Bastille in Paris stürmten, die Matrosen, die sich bei Trafalgar schlugen, und der „König der Berge“, Luis Trenker, bei seinen Gipfelstürmen. Und alle kamen mit Erfolg ans Ziel. Kein Wunder also, dass die Erfolgsgeschichte des Dreidrahtcords bis heute andauert. Die reisenden Gesellen wagen sich hauptsächlich in diesem Cord auf ihre Tippelei. Denn welcher Stoff könnte sonst drei Jahre und einen Tag pures Abenteuer überstehen?

Henner

80004 Zunft Hose Deutschleder

Material 100% Baumwolle, 600g/qm
Info Schlagweite 65 cm, 2 Zollstocktaschen, 1 Gesäßtasche, Taschen-Kunstleder-Paspelierung
Farbe 20 schwarz
Größe 40-66 / 84-114 / 23-30



Christian

80008 Zunft Hose Deutschleder

Material 100% Baumwolle, 600g/qm
Info Fußweitenumfang 48 cm, 2 Zollstocktaschen, 1 Gesäßtasche, Taschen-Kunstleder-Paspelierung
Farbe 20 schwarz
Größe 40-66 / 84-114 / 23-30



Peter

60008 Zunft Hose Trenkercord Dreidraht

Material 85% Baumwolle, 15% Polyester, 600g/qm
Info Fußweitenumfang 48 cm, 2 Zollstocktaschen, 1 Gesäßtasche, Echtlederstoßband, Taschen-Kunstleder-Paspelierung
Farbe 20 schwarz
Größe 40-66 / 84-114 / 23-30



Michael

60004 Zunft Hose Trenkercord Dreidraht

Material 85% Baumwolle, 15% Polyester, 600g/qm
Info Schlagweite 65 cm, 2 Zollstocktaschen, 1 Gesäßtasche, Echtlederstoßband, Taschen-Kunstleder-Paspelierung
Farbe 20 schwarz
Größe 40-66 / 84-114 / 23-30



Falk

20004 Zunfthose Genuacord

Material 70% Baumwolle, 30% Polyester, 440g/qm

Info Schlagweite 65 cm, 2 Zollstocktaschen, 1 Gesäßtasche, Taschen-Kunstleder-Paspelierung

Farbe 13 beige / 20 schwarz

Größe 40-66 / 84-114 / 23-30



Alfons

40004 Zunfthose Trenkercord

Material 70% Baumwolle, 30% Polyester, 550g/qm

Info Schlagweite 65 cm, 2 Zollstocktaschen, 1 Gesäßtasche, Taschen-Kunstleder-Paspelierung

Farbe 11 grau / 13 beige / 14 olivbraun / 20 schwarz

Größe 40-66 / 84-114 / 23-30 / 880-1020*

*nur in 20 schwarz erhältlich



Friedrich

50004 Zunfthose Trenkercord

Material 70% Baumwolle, 30% Polyester, 550g/qm

Info Schlagweite 65 cm, 2 Zollstocktaschen, 1 Gesäßtasche, Taschen-Kunstleder-Paspelierung, Reißverschluss silber (nur bei Farbe 20)

Farbe 13 beige / 20 schwarz

Größe 40-66 / 84-114 / 23-30



Pit

83204 Zunfthose Zwirn-Doppel-Pilot

Material 100% Baumwolle, 520g/qm

Info Schlagweite 65 cm, 2 Zollstocktaschen, 1 Gesäßtasche, Taschen-Kunstleder-Paspelierung

Farbe 32 Hamburger Streifen

Größe 40-66 / 84-114 / 23-30

Ingo

70004 Zunfthose Zwirn-Doppel-Pilot

Material 100% Baumwolle, 520g/qm

Info Schlagweite 65 cm, 2 Zollstocktaschen, 1 Gesäßtasche, Taschen-Kunstleder-Paspelierung

Farbe 10 rohweiß / 11 grau / 20 schwarz

Größe 40-66 / 84-114 / 23-30 / 880-1020*

*nur in 20 schwarz erhältlich

Mirko

50084 Zunfthose Trenkercord

Material 70 % Baumwolle, 30 % Polyester, 550 g/qm

Info Schlagweite 65 cm, 2 Zollstocktaschen, 1 Gesäßtasche, Cord-Knietaschen, Taschen-Kunstleder-Paspelierung, Reißverschluss silber

Farbe 20 schwarz

Größe 40-66 / 84-114 / 23-30



Wir nähen diese Hose für dich, in Spenge.

Die Kurze hat alles, was man braucht.



Wim

10033 Zunft-Shorts Rips-Moleskin
Material 100% Baumwolle, 330g/qm
Info 2 Zollstocktaschen, 1 Gesäßtasche, bei Gr. 50
 Schrittlänge 25 cm
Farbe 11 grau / 20 schwarz
Größe 40-64



Hans

20033 Zunft-Shorts Genuacord
Material 70% Baumwolle, 30% Polyester, 440g/qm
Info 2 Zollstocktaschen, 1 Gesäßtasche, bei Gr. 50
 Schrittlänge 25 cm
Farbe 20 schwarz, 13 beige
Größe 40-66

Neu



Jo

10032 Zunft-Shorts kurz Rips-Moleskin
Material 100% Baumwolle, 330 g/qm
Info 2 Zollstocktaschen, 1 Gesäßtasche, bei Größe 50
 Schrittlänge 17 cm
Farbe 20 schwarz
Größe 42-60



Zunft-Shorts

Zunftshorts

Neu



Neu



Maik

12531 Zunft-Shorts extra kurz
Material 1. Oberstoff aus 50% Baumwolle, 50% Polyester,
 250 g/qm; 2. Oberstoff: aus 100% Polyamid (Cordura)
 Taschen-Innenleben
Info leicht, atmungsaktiv und besonders kurz für die ganz
 heißen Sommertage, bei Größe 50 Schrittlänge 10cm,
 elastische 3D-Frinlock-Einsätze für Komfort-Passform,
 Taschenbereich (Stift-, Messer- und Zollstock) aus
 100% Polyamid (Cordura) von innen, 2 Zollstocktaschen,
 integrierte Handy- und Messertasche, verdeckte
 Bewegungsschlitz unter der Zollstocktasche
Farbe 20 schwarz
Größe 40-60

Ferdinand

20031 Zunft-Shorts extra kurz
Material 1. Oberstoff aus Genuacord 70% Baumwolle,
 30% Polyester, 440 g/qm; 2. Oberstoff: 100% Polyamid
 (Cordura) Taschen-Innenleben
Info die kürzeste unter den Zunfthosen aus Cord,
 bei Größe 50 Schrittlänge 10cm, elastische 3D-Frinlock-
 Einsätze für Komfort-Passform, Taschenbereich (Stift-
 Messer- und Zollstock) aus 100% Polyamid (Cordura)
 von innen, 2 Zollstocktaschen, integrierte Handy- und
 Messertasche, verdeckte Bewegungsschlitz unter
 der Zollstocktasche
Farbe 20 schwarz
Größe 40-60



Justus

Ich will keine andere mehr.

Sascha

Sascha isses.

Jochen

70034 Zunft-Bermuda

Zwirn-Doppel-Pilot

Material 100% Baumwolle, 520g/qm

Info 2 Zollstocktaschen, 1 Gesäßtasche, bei Gr. 50 Schrittlänge 31 cm

Farbe 10 rohweiß / 11 grau / 20 schwarz

Größe 40-64



Bernd

50033 Zunft-Shorts Trenkercord

Material 70% Baumwolle, 30% Polyester, 550g/qm

Info der Klassiker endlich auch als Shorts, 2 typische Zunft-Seitentaschen, 2 Zollstocktaschen, 1 Gesäßtasche, Taschen-Kunstleder-Paspelierung, Reißverschluss silber, bei Gr.50 Schrittlänge 26cm

Farbe 20 schwarz

Größe 40-66

Neu



Volkmar

22635 Zunft-Bermuda, Stretch-Jeans

Material Denim-Lycra-Stretch, 98% Baumwolle, 2% Elasthan, 340g/qm

Info Jeans-Zunftbermuda im Denim-Style, superbequem durch Lycra-Stretch, 2 altsilberne YKK-Reißverschlüsse in der Luxus-Version, 1 Zollstocktasche, 1 Multifunktionsbeintasche mit Zollstock- und Handytasche

Farbe 22 schwarzblau

Größe 42-66



Neu



Neu



Neu



Sascha

11012 Zunft-Bermuda Canvas

Material 65% Baumwolle, 35% Polyester, 310g/qm

Info elastische Seitenkeile, jeweils 1 Handy- und 1 Zollstocktasche links und rechts, patentierter FHB-Druckknopf-Taschenverschluss

Farbe 12 anthrazit / 13 beige / 20 schwarz

Größe 40-66

Lou

12272 Zunfthose elastisch, Piratenform

Material 1. Oberstoff in 65% Polyester, 35% Baumwolle (Ringgarn), 320g/qm; 2. Oberstoff aus 4-Wege-Stretch: 90% Polyamid, 10% Polyurethan, 293g/qm

Info der neue Komfort bei einer Zunfthose, volle Beweglichkeit im Gesäß-, Schritt- und Kniebereich durch den elastischen Oberstoff 2, Robustheit durch Oberstoff 1, elastische 3D-Frinlock-Einsätze für mehr Beweglichkeit im Bund, 100% Polyamid (Cordura) im Knie- und Taschenbereich (Stift-, Messer- und Zollstock), Kniepolstereinschub von oben, mit RV verschließbare Handytasche, dehnbare Volumentasche mit Magnetknopf, 2 Gesäßpattentaschen, passender Gürtelschlaufenabstand für FHB-Holstertaschen

Farbe 20 schwarz

Größe 40-66 / 84-114

Rene

12374 Zunft-Bermuda, leicht und elastisch

Material 1. Oberstoff in 65% Polyester, 35% Baumwolle (Ringgarn plus Vollzwirn), 200g/qm;

2. Oberstoff aus 4-Wege-Stretch: 78% Polyamid (Cordura), 13% Polyurethan, 9% Polyester, 155g/qm

Info der neue Komfort bei einer ultraleichten Zunft-Bermuda, volle Beweglichkeit im Gesäß-, Schritt- und Kniebereich durch den elastischen Oberstoff 2, Robustheit durch Oberstoff 1, elastische 3D-Frinlock-Einsätze für mehr Beweglichkeit im Bund, 100% Polyamid (Cordura) im Taschenbereich (Stift-, Messer- und Zollstock), mit RV verschließbare Handytasche, dehnbare Volumentasche mit Magnetknopf, 2 Gesäßpattentaschen

Farbe 20 schwarz

Größe 40-66

Zunftshorts

Detlef

70016 Zunftweste Zwirn-Doppel-Pilot

Material 100% Baumwolle, 520g/qm

Info zweireihig, achtknöpfig, 2 Außen-taschen, 1 Innentasche mit Klett, Perlmutterimitatknöpfe, Rückenteil aus 300 g/qm schwerem Köpergewebe in 100% Baumwolle, 1 Rückenschnallgurt

Farbe 10 rohweiß / 11 grau / 20 schwarz

Größe 44-66, 88-110



Jakob

70026 Zunftweste Zwirn-Doppel-Pilot

Material 100% Baumwolle, 520g/qm

Info Nierenschutz, zweireihig, achtknöpfig, 2 Außen-taschen, 1 Innentasche mit Klett, Perlmutterimitatknöpfe, Rückenteil aus der gleichen Qualität wie Vorderteil, 2 Rückenschnallgurte

Farbe 11 grau / 20 schwarz

Größe 44-66, 88-110



Jan

83226 Zunftweste Zwirn-Doppel-Pilot

Material 100% Baumwolle, 520g/qm

Info Nierenschutz, zweireihig, achtknöpfig, 2 Außen-taschen, 1 Innentasche mit Klett, Perlmutterimitatknöpfe, Rückenteil aus der gleichen Qualität wie Vorderteil, 2 Rückenschnallgurte

Farbe 32 Hamburger Streifen

Größe 44-66, 88-110



Hannes

12216 Zunftweste aus Canvas

Material 65% Polyester, 35% Baumwolle, 320g/qm

Info klassische, leichtere Zunftweste in neuer Passform und mit mehr Funktionalität, passt perfekt zu Olli, Rene, Lou, Maxi, Sebastian und Sascha, ergonomischer Hals-ausschnitt, mit Reißverschluss verschließbare Innen-tasche, 2 Außen-taschen, eine mit Reißverschluss verschließbare Handy-Außen-tasche, 8 Perlmutter-imitatknöpfe, zweireihig, Rückenteil aus der gleichen Qualität wie Vorderteil, 1 Rückenschnallgurt

Farbe 20 schwarz

Größe 44-66, 88-110

Neu



Uwe

50014 Zunftsakko Trenkercord

Material 70% Baumwolle, 30% Polyester, 550g/qm

Info zweireihig, sechsknöpfig, 1 Brusttasche und 2 Pattentaschen auf der Außenseite, 2 Innentaschen, Reverskragen, Innenfutter 100% Baumwolle

Farbe 20 schwarz

Größe 44-64, 88-114, 24-30



Thomas

50036 Zunftweste Trenkercord

Material 70% Baumwolle, 30% Polyester, 550g/qm

Info Nierenschutz, Webpelzinnenfutter: (100% Polyester) zweireihig, achtknöpfig, 2 Außen-taschen, 1 Innentasche, Perlmutterimitatknöpfe, Rückenteil aus gleicher Qualität wie Vorderteil, 2 Rückenschnallgurte

Farbe 20 schwarz

Größe 44-66, 88-110



Zunftwesten



Hagen

20016 Zunftweste Genuacord

Material 70% Baumwolle, 30% Polyester, 440g/qm

Info zweireihig, achtknöpfig, 2 Außen-taschen, 1 Innentasche mit Klett, Perlmutterimitatknöpfe, Rückenteil aus 300 g/qm schwerem Köpergewebe in 100% Baumwolle, 1 Rückenschnallgurt

Farbe 13 beige / 20 schwarz

Größe 44-66, 88-110



Emil

50026 Zunftweste Trenkercord

Material 70% Baumwolle, 30% Polyester, 550g/qm

Info Nierenschutz, zweireihig, achtknöpfig, 2 Außen-taschen, 1 Innentasche mit Klett, Perlmutter-imitatknöpfe, Rückenteil aus gleicher Qualität wie Vorderteil, 2 Rückenschnallgurte

Farbe 13 beige / 14 olivbraun / 20 schwarz

Größe 44-66, 88-110



Heiner

50016 Zunftweste Trenkercord

Material 70% Baumwolle, 30% Polyester, 550g/qm

Info zweireihig, achtknöpfig, 2 Außen-taschen, 1 Innentasche mit Klett, Perlmutterimitatknöpfe, Rückenteil aus 300 g/qm schwerem Köpergewebe in 100% Baumwolle, 1 Rückenschnallgurt

Farbe 11 grau / 13 beige / 20 schwarz

Größe 44-66, 88-110



Hannes

Wir haben euch zugehört. Innen und außen mit Reißverschluss. Endlich.

Passt perfekt zu Sebastian, Maxi, Sascha und Lou.

**Cord mit Echtleder
ist wie Burger
mit Extrasoße
und Doppelkäse.
Perfekt.**



Gustav

60064 Zunfthose Trencercord

Dreidraht mit Echtleder

Material 85% Baumwolle, 15% Polyester, 600g/qm
Info Schlagweite 72 cm, Echtleder-Ecken und Paspelierung, Echtleder-Stoßband rundum, 3 cm breite Gürtelschlaufen, Taschenbeutel aus Zwirn-Doppelpilot, rechts 1 große Zollstocktasche + 1 Stifftasche, links 1 große und 1 normale Zollstocktasche, 2 Gesäßtaschen, Münztasche
Farbe 20 schwarz
Größe 40-66 / 84-114 / 23-30



Egon

60068 Zunfthose Trencercord

Dreidraht mit Echtleder

Material 85% Baumwolle, 15% Polyester, 600g/qm
Info Fußweitenumfang 48 cm, Echtleder-Ecken und Paspelierung, Echtleder-Stoßband rundum, 3 cm breite Gürtelschlaufen, Taschenbeutel aus Zwirn-Doppelpilot, rechts 1 große Zollstocktasche + 1 Stifftasche, links 1 große und 1 normale Zollstocktasche, 2 Gesäßtaschen, Münztasche
Farbe 20 schwarz
Größe 40-66 / 84-114 / 23-30

Gerhard

60614 Zunftsakko Trencercord

Dreidraht mit Echtleder

Material 85% Baumwolle, 15% Polyester, 600g/qm
Info zweireihig, Sakko in Kurzform (10 cm kürzer als Uwe S.167), Echtperlmutter-Knöpfe, 4 Innentaschen mit Reißverschluss, 1 Kartentasche, 10 cm Echtleder-saumverstärkung innen, Konturen, Ärmel und Taschen mit Echtledereinfassung
Farbe 20 schwarz
Größe 44-64, 88-114, 24-30



Fritz

60616 Zunftweste Trencercord

Dreidraht mit Echtleder

Material 85% Baumwolle, 15% Polyester, 600g/qm
Info Echtledereinfassung an den Außentaschen, 2 Innentaschen, Echtperlmutterknöpfe, 1 Rückenschnallgurt, Rückenteil aus 300g/qm schwerem Körpergewebe in 100% Baumwolle
Farbe 20 schwarz
Größe 44-66, 88-110



Rolf

94000 FHB-Notizbuch mit

Kalendarium 2025/2026

Material Umschlag 100% Baumwolle (Englisch-Leder)
Info 46 Kalenderseiten für 2025/2026 (herausnehmbar), 190 Seiten für deine Notizen mit 2 Visitenkartenfächern
Farbe außen schwarz, innen weiß
Größe 18 cm x 23,5 cm x 3 cm

Das Buch zur Hose

Auf deinen Wunsch bieten wir das FHB-Notizbuch mit Kalendarium auch in seinen Einzelteilen an. Das heißt: Du kannst separat den Einband aus Englisch-Leder, das Notizbuch mit 190 Seiten oder das 46-seitige Kalendarium 2025/2026 bestellen.

Bernhard 94001

Einband mit Zollstock-Tasche aus Englisch-Leder

Clemens 94004

Kalendarium 2025/2026, 46-seitig

Erwin 94003

FHB-Notizbuch, 190-Seitig



Maxi

Rene

**12374 Zunft-Bermuda,
leicht und elastisch**

Material 1. Oberstoff in 65% Polyester, 35% Baumwolle (Ringgarn plus Vollzwirn), 200g/qm;
2. Oberstoff aus 4-Wege-Stretch: 78% Polyamid (Cordura), 13% Polyurethan, 9% Polyester, 155g/qm
Info der neue Komfort bei einer ultraleichten Zunft-Bermuda, volle Beweglichkeit im Gesäß-, Schritt- und Kniebereich durch den elastischen Oberstoff 2, Robustheit durch Oberstoff 1, elastische 3D-Frinlock-Einsätze für mehr Beweglichkeit im Bund, 100% Polyamid (Cordura) im Taschenbereich (Stift-, Messer- und Zollstock), mit RV verschließbare Handytasche, dehnbare Volumentasche mit Magnetknopf, 2 Gesäßpattentaschen

Farbe 20 schwarz
Größe 40-66

Neu



Die elastischen Neuen

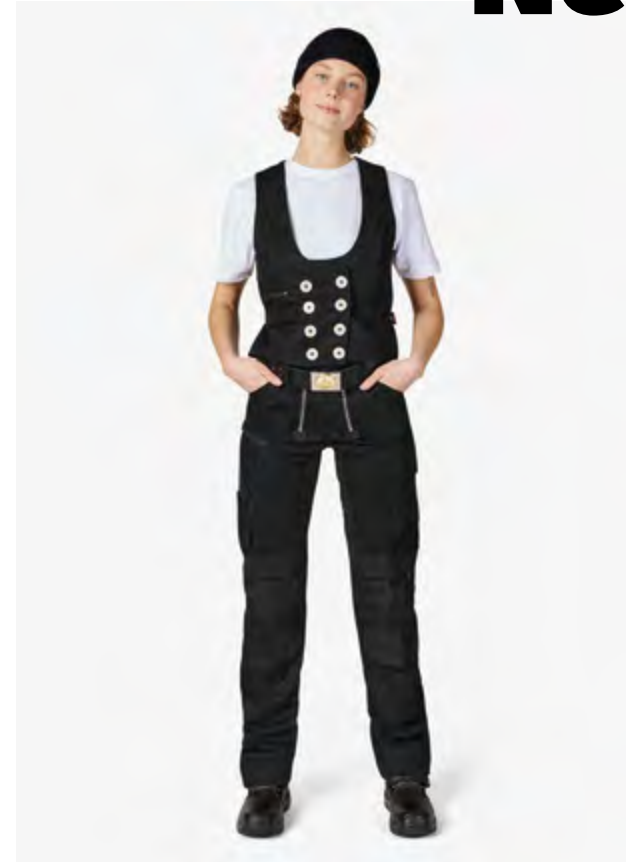

Neu



Neu



Neu



Maxi

12271 Zunfthose elastisch

Material 1. Oberstoff in 65% Polyester, 35% Baumwolle (Ringgarn), 320g/qm; 2. Oberstoff aus 4-Wege-Stretch: 90% Polyamid, 10% Polyurethan, 293g/qm

Info der neue Komfort bei einer Zunfthose, volle Beweglichkeit im Gesäß-, Schritt- und Kniebereich durch den elastischen Oberstoff 2, Robustheit durch Oberstoff 1, elastische 3D-Frinlock-Einsätze für mehr Beweglichkeit im Bund, 100% Polyamid (Cordura) im Knie- und Taschenbereich (Stift-, Messer- und Zollstock), Kniepolstereinschub von oben, mit RV verschließbare Handytasche, dehnbare Volumentasche mit Magnetknopf, 2 Gesäßpattentaschen

Farbe 20 schwarz
Größe 40-66 / 84-114 / 23-30

Lou

12272 Zunfthose elastisch, Piratenform

Material 1. Oberstoff in 65% Polyester, 35% Baumwolle (Ringgarn), 320g/qm; 2. Oberstoff aus 4-Wege-Stretch: 90% Polyamid, 10% Polyurethan, 293g/qm

Info der neue Komfort bei einer Zunfthose, volle Beweglichkeit im Gesäß-, Schritt- und Kniebereich durch den elastischen Oberstoff 2, Robustheit durch Oberstoff 1, elastische 3D-Frinlock-Einsätze für mehr Beweglichkeit im Bund, 100% Polyamid (Cordura) im Knie- und Taschenbereich (Stift-, Messer- und Zollstock), Kniepolstereinschub von oben, mit RV verschließbare Handytasche, dehnbare Volumentasche mit Magnetknopf, 2 Gesäßpattentaschen, passender Gürtelschlaufenabstand für FHB-Holstertaschen

Farbe 20 schwarz
Größe 40-66 / 84-114

Olli

**12373 Zunfthose,
leicht und elastisch**

Material 1. Oberstoff in 65% Polyester, 35% Baumwolle (Ringgarn plus Vollzwirn), 200g/qm; 2. Oberstoff aus 4-Wege-Stretch: 78% Polyamid (Cordura), 13% Polyurethan, 9% Polyester, 155g/qm

Info der neue Komfort bei einer ultraleichten Zunfthose, volle Beweglichkeit im Gesäß-, Schritt- und Kniebereich durch den elastischen Oberstoff 2, Robustheit durch Oberstoff 1, elastische 3D-Frinlock-Einsätze für mehr Beweglichkeit im Bund, 100% Polyamid (Cordura) im Knie- und Taschenbereich (Stift-, Messer- und Zollstock), Kniepolstereinschub von oben, mit RV verschließbare Handytasche, dehnbare Volumentasche mit Magnetknopf, 2 Gesäßpattentaschen

Farbe 20 schwarz
Größe 40-66 / 84-114 / 23-30



Greta

20003 Zunfthose Genuacord

Material 70% Baumwolle, 30% Polyester, 440g/qm

Info Fußweitenumfang 38cm, 2 Zollstocktaschen, Taschen-Kunstleder-Paspelierung, silberne Reißverschlüsse, 1 Gesäßtasche, Bundweitenregulierung mit 2 Schnallgurten

Farbe 20 schwarz

Größe 34-44 / 68-88



Pauline

20006 Zunfthose Genuacord

Material 70% Baumwolle, 30% Polyester, 440g/qm

Info Schlagweite 58cm, 2 Zollstocktaschen, Taschen-Kunstleder-Paspelierung, silberne Reißverschlüsse, 1 Gesäßtasche, Bundweitenregulierung mit 2 Schnallgurten

Farbe 13 beige / 20 schwarz

Größe 34-44 / 68-88



Maria

50003 Zunfthose Trenkercord

Material 70% Baumwolle, 30% Polyester, 550g/qm

Info Fußweitenumfang 38cm, 2 Zollstocktaschen, Taschen-Kunstleder-Paspelierung, silberne Reißverschlüsse, 1 Gesäßtasche, Bundweitenregulierung mit 2 Schnallgurten

Farbe 20 schwarz

Größe 34-46 / 68-88

Neu



Elise

74011 Zunfthose Stretch-Pilot

Material 96% Baumwolle, 4% Elastolefin, 510g/qm

Info Fußweitenumfang 42cm, 2 Zollstocktaschen, Polyamid (Cordura)-Knietaschen, Taschen-Polyamid (Cordura)-Paspelierung, silberne Reißverschlüsse, 1 Gesäßtasche, Bundweitenregulierung mit 2 Schnallgurten

Farbe 20 schwarz

Größe 34-46 / 68-88

Neu



Luise



Luise

40006 Zunfthose Trenkercord

Material 70% Baumwolle, 30% Polyester, 550g/qm

Info Schlagweite 58cm, 2 Zollstocktaschen, Taschen-Kunstleder-Paspelierung, silberne Reißverschlüsse, 1 Gesäßtasche, Bundweitenregulierung mit 2 Schnallgurten

Farbe 20 schwarz

Größe 34-44 / 68-88

Helene

70006 Zunfthose Zwirn-Doppel-Pilot

Material 100% Baumwolle, 520g/qm

Info Schlagweite 58cm, 2 Zollstocktaschen, Taschen-Kunstleder-Paspelierung, silberne Reißverschlüsse, 1 Gesäßtasche, Bundweitenregulierung mit 2 Schnallgurten

Farbe 20 schwarz

Größe 34-44 / 68-88



Anna

10556 Zunfthose Frauen elastisch

Material 48% Baumwolle, 48% Polyester, 4% Elastolefin, 295g/qm

Info extra für FHB entwickeltes, elastisches Gewebe im perfekten Mischungsverhältnis gewährleistet den perfekten Tragekomfort, Röhren-Zunfthose aus der Ursprungskollektion, Fußweitenumfang 36cm, 2 Zollstocktaschen, Taschen-Kunstleder-Paspelierung, mattschwarze YKK-Reißverschlüsse, 1 Gesäßtasche, Bundweitenregulierung mit 2 Schnallgurten

Farbe 20 schwarz

Größe 34-46 / 68-88



Edelgard

70055 Röhren-Zunfthose

Material 100% Baumwolle (Englisch-Leder), 520g/qm

Info Röhren-Zunfthose aus der Ursprungskollektion, Fußweitenumfang 36cm, 2 Zollstocktaschen, Taschen-Kunstleder-Paspelierung, mattschwarze YKK-Reißverschlüsse, 1 Gesäßtasche, Bundweitenregulierung mit 2 Schnallgurten

Farbe 20 schwarz

Größe 34-42 / 68-84



Edelgard



Frauen-Zunft

Hemden für die Ewigkeit.

Hilde

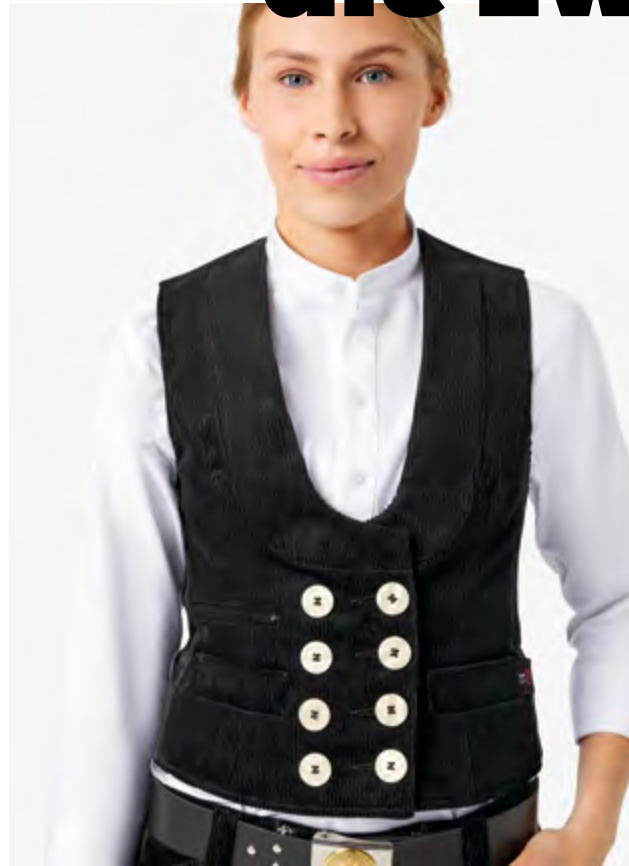

Bo



Bo



Lenn

Bo

90611 Arbeitshemd unisex

Material 100% Baumwolle BCI, 175 g/qm

Info dieses nostalgische Arbeitshemd mit Stehkragen in Schlupfform hat viele Namen wie z.B. Fischerhemd, Grubenhemd oder Schlosserhemd. Wir haben es neu gestaltet und mit der besonderen FHB-Verarbeitung versehen, robust und in hochwertiger Qualität, tiefer Ausschnitt für ein leichtes Rein und Raus, pflegeleicht ausgerüstet, Achtung auch XXS im Programm

Farbe 23 marine-weiß

Größe XXS-5XL

Neu



Lenn

90511 Arbeitshemd unisex

Material 100% Baumwolle BCI, 150g/qm

Info dieses Arbeitshemd mit Stehkragen in Schlupfform ist die Alternative zur klassischen Staude aus unserem Programm, gefertigt in einer leichteren Qualität, ohne Faltenfront, in schmalere Passform und der besonderen FHB-Verarbeitung, robust und in hochwertiger Qualität, tiefer Ausschnitt für ein leichtes Rein und Raus, pflegeleicht ausgerüstet, Achtung auch XXS im Programm

Farbe 10 weiß

Größe XXS-5XL

Neu



Lilly

50015 Zunftweste Trenkercord

Material 70% Baumwolle, 30% Polyester, 550g/qm

Info neue Passform mit mehr Funktionalität, ergonomischer Halsausschnitt, 2 Außentaschen, 1 Handy-Außentasche mit Reißverschluss, 1 Innentasche mit Reißverschluss, 8 Perlmutterknöpfe, zweireihig, Rückenteil aus 300g/qm schwerem Köpergewebe in 100% Baumwolle, Taillenregulierung mit 2 Schnallgurten

Farbe 20 schwarz

Größe 34-46

Neu



Neu



Herdis

12215 Zunftweste Canvas

Material 65% Polyester, 35% Baumwolle, 320g/qm

Info klassische, leichtere Zunftweste in neuer Passform mit mehr Funktionalität, passt perfekt zu Olli, Rene, Lou und Maxi, ergonomischer Halsausschnitt, 2 Außentaschen, 1 Handy-Außentasche mit Reißverschluss, 1 Innentasche mit Reißverschluss, 8 Perlmutterknöpfe, zweireihig, Rückenteil aus der gleichen Qualität wie Vorderteil, Taillenregulierung mit 2 Schnallgurten

Farbe 20 schwarz

Größe 34-46

Hilde

20015 Zunftweste Genuacord

Material 70% Baumwolle, 30% Polyester, 440g/qm

Info neue Passform mit mehr Funktionalität, ergonomischer Halsausschnitt, 2 Außentaschen, 1 Handy-Außentasche mit Reißverschluss, 1 Innentasche mit Reißverschluss, 8 Perlmutterknöpfe, zweireihig, Rückenteil aus 300g/qm schwerem Köpergewebe in 100% Baumwolle, Taillenregulierung mit 2 Schnallgurten

Farbe 13 beige / 20 schwarz

Größe 34-44

Neu



Karla

70115 Zunftweste Zwirn-Doppel-Pilot

Material 100% Baumwolle, 520g/qm

Info neue Passform mit mehr Funktionalität, ergonomischer Halsausschnitt, 2 Außentaschen, 1 Handy-Außentasche mit Reißverschluss, 1 Innentasche mit Reißverschluss, 8 Perlmutterknöpfe, zweireihig, Rückenteil aus 300g/qm schwerem Köpergewebe in 100% Baumwolle, Taillenregulierung mit 2 Schnallgurten

Farbe 20 schwarz

Größe 34-46

Frauen-Zunft

Torge

700111 Arbeitshose

Material 100% Baumwolle (Englisch-Leder), 520g/qm

Info die vermutlich robusteste Arbeitshose der Welt, durch die Konstruktion der Taschen sind sämtliche Taschenbeutel auch aus dem Oberstoff Englisch-Leder, unglaublich widerstandsfähig, große Multifunktionsvordertaschen mit einer Messer- und Handytasche, auch geeignet für größere Smartphones, aufgesetzte Zollstocktaschen, geräumige Gesäßtaschen, Doppel-Werkzeugschlaufen auf der Gesäßpasse, 2 cm breite Gürtelschlaufen, Fußweite 44 cm

Farbe 20 schwarz

Größe 42-64 / 84-114 / 23-30



Anna

105556 Zunft hose Frauen elastisch

Material 48% Baumwolle, 48% Polyester, 4% Elastolefin, 295g/qm

Info extra für FHB entwickeltes, elastisches Gewebe im perfekten Mischungsverhältnis gewährleistet den perfekten Tragekomfort, Röhren-Zunft hose aus der Ursprungskollektion, Fußweitemumfang 36cm, 2 Zollstocktaschen, Taschen-Kunstleder-Paspelierung, mattschwarze YKK-Reißverschlüsse, 1 Gesäßtasche, Bundweitenregulierung mit 2 Schnallgurten

Farbe 20 schwarz

Größe 34-46 / 68-88



Fiete

700222 Arbeitsweste

Material 100% Baumwolle (Englisch-Leder), 520g/qm, Innenfutter: 65% Baumwolle, 35% Polyester

Info Arbeitsweste in ihrer Urform, anthrazitfarbiges, robustes Steppinnenfutter aus Arbeitshosenmaterial 130 in 300g/qm, aufgesetzte, große Kängurutaschen, integrierte, mit mattschwarzem YKK-Reißverschluss verschließbare Außen tasche, widerstandsfähiger und angenehm zu tragender Strickkragen aus 100% Polyamid, 1 naturfarbige Innentasche mit Knopfverschluss, historisches FHB-Web-Innenetikett, 2 schwarze YKK-Schnallen im Hüftbereich zur Weitenregulierung, Einzelgrößen für eine bessere Passform

Farbe 20 schwarz

Größe 44-66



Ewald

700444 Röhren-Zunft hose

Material 100% Baumwolle (Englisch-Leder), 520g/qm

Info Herren-Röhren-Zunft hose aus der Ursprungskollektion, Fußweitemumfang 40 cm, 2 Zollstocktaschen, schwarze Taschen-Kunstleder-Paspelierung, 1 Gesäßtasche, mattschwarze YKK-Reißverschlüsse

Farbe 20 schwarz

Größe 42-56 / 84-110

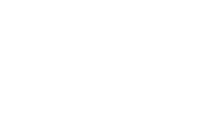

Edelgard

700555 Röhren-Zunft hose

Material 100% Baumwolle (Englisch-Leder), 520g/qm

Info Röhren-Zunft hose aus der Ursprungskollektion, Fußweitemumfang 36cm, 2 Zollstocktaschen, Taschen-Kunstleder-Paspelierung, mattschwarze YKK-Reißverschlüsse, 1 Gesäßtasche, Bundweitenregulierung mit 2 Schnallgurten

Farbe 20 schwarz

Größe 34-42 / 68-84

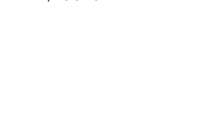

Albert

105445 Zunft hose elastisch

Material 48% Baumwolle, 48% Polyester, 4% Elastolefin, 295g/qm

Info extra für FHB entwickeltes, elastisches Gewebe im perfekten Mischungsverhältnis gewährleistet den perfekten Tragekomfort, Röhren-Zunft hose aus der Ursprungskollektion, Fußweitemumfang 38 cm, 2 Zollstocktaschen, schwarze Taschen-Kunstleder-Paspelierung, 1 Gesäßtasche, mattschwarze YKK-Reißverschlüsse, Bundweitenregulierung mit 2 Schnallgurten

Farbe 20 schwarz

Größe 42-64 / 84-114 / 23-30



Fiete

Ewald



**Hat nicht jeder.
Stark.**

Qualität und Pflege

Früher war alles besser. Keiner will das so wirklich hören. Was die Pflege von Arbeitshosen angeht, war man früher aber in der Tat fortschrittlich. Häufig hat man seine Sachen nur ausgebürstet, statt sie viele Male zu waschen.

Einen Trockner gab es nicht. Man trocknete die Wäsche einfach an der frischen Luft. So verbesserte man die CO₂-Bilanz ohne überhaupt darüber nachzudenken. Irgendwie clever. Heute hat man dafür extra eine Initiative gegründet, die Empfehlungen gibt, wie der richtige Umgang in der Wäsche und Pflege mit Bekleidung aussieht. Schaut einfach unter clevercare.info nach. Lesenswert mit Pflegewert.

Um die Langlebigkeit, die Oberflächenstruktur und die Farbechtheit der FHB-Zunftthosen zu erhalten, solltest du die Hose unbedingt auf links waschen und dabei die Reißverschlüsse schließen. Bitte keinen Weichspüler verwenden. Insbesondere bei den Artikeln 100, 700 und 800 vermeidet man so die sonst auftretenden weißen Washstreifen.

Bei Geweben aus 100% Baumwolle versucht man durch vorzeitiges Sanforisieren den Krumpfungsprozess (das Einlaufen) beim Waschen in Grenzen zu halten. Doch je schwerer ein Stoff ist, desto schwieriger wird dies. Jede Hose sollte nach der Wäsche im feuchten Zustand gereckt werden. So kann man einen Großteil des Einlaufens kompensieren.

Genuacord

200er Artikelnummern

Material 24-43 Rippen auf 10 cm Länge, 70% Baumwolle, 30% Polyester, 440 g/qm

Info atmungsaktiv durch hohen Baumwollanteil, robust, angenehmer Tragekomfort, weniger wärmespendend als Trenkercord (Sommerqualität)

Dreidraht Cord

600er Artikelnummern

Material 20-25 Rippen auf 10 cm Länge, 85% Baumwolle, 15% Polyester, 600 g/qm

Info robusteste und schwerste Cordqualität im FHB-Sortiment, dreifach gezwirnter Kettfaden, stärkste Reißfestigkeit

Zwirn Doppelpilot

700er Artikelnummern

Material 100% Baumwolle, 520 g/qm

Info auch Englisch-Leder genannt, besonders robust, hohe Scheuerfestigkeit, atmungsaktiv, angenehmer Tragekomfort durch aufgeraute Innenseite, feuchtigkeitsabsorbierend

Twill

130er Artikelnummern

Material 65% Baumwolle, 35% Polyester, 300 g/qm

Info das Mehr an Baumwolle bietet das unglaublich angenehme Tragegefühl, atmungsaktiv, strapazierfähig und feuchtigkeitsregulierend, Ganzjahresqualität

Trenker Cord

400er / 500er Artikelnummern

Material 20-25 Rippen auf 10 cm Länge, 70% Baumwolle, 30% Polyester, 550 g/qm

Info traditionelle FHB-Cordqualität für die Zunft, besonders robust

Deutsch Leder

800er Artikelnummern

Material 100% Baumwolle, 600 g/qm

Info extrem robust, atmungsaktiv, schwerste Gewebekonstruktion in der Zunftbekleidung, angenehmer Tragekomfort durch aufgeraute Innenseite

Canvas

110er Artikelnummern

Material 65% Baumwolle, 35% Polyester, 310 g/qm

Info die schwere Ringgarn-Konstruktion des Gewebes und der Einsatz von mehr Polyester sorgen für eine gute Widerstandsfähigkeit und ein Super-Tragegefühl, farbbeständig und pflegeleicht

Stretchpilot

730er Artikelnummern

Material 97% Baumwolle, 3% Elasthan, 410 g/qm

Info besonders dehnfähig, max. 15%, atmungsaktiv, angenehm weich zu tragen, hohe Reißfestigkeit

Ripsmoleskin

100er Artikelnummern

Material 100% Baumwolle, 330 g/qm

Info atmungsaktiv, strapazierfähig, feuchtigkeitsabsorbierend, Sommerqualität

Twill

125er Artikelnummern

Material 50% Baumwolle, 50% Polyester, 250 g/qm

Info extra für FHB entwickeltes Gewebe im perfekten Mischungsverhältnis

Twill elastisch

105er Artikelnummern

Material 48% Baumwolle, 48% Polyester,

4% Elastolefin, 295 g/qm
Info extra für FHB entwickeltes Gewebe mit hohem Tragekomfort, Sommerqualität

➔ clevercare.info
Lesenswert mit Pflegewert.



Tradition ist keine Frage des Alters

Qualität

Handgemacht in Deutschland

Bei uns sind Extrawürste erlaubt. In unserer deutschen Produktion fertigen wir dir eine Kluft zu einhundert Prozent nach deinen Wünschen. Du kannst für deine Maßanfertigung wählen zwischen Genuacord, Trenkercord, Rips-Moleskin, Canvas, Deutschleder oder Zwirn-Doppel-Pilot in allen vorhandenen Farben. Häufig erfüllen wir auch viele Zusatzwünsche aus echtem Leder, weil es doch noch am längsten hält. Wenn du dich für ein individuelles Lieblingsstück entschieden hast, bespricht dein FHB-Händler die Details mit dir. Natürlich haben Sonderwünsche ihren Preis, den dein FHB-Händler dir genau ausrechnen wird. Wir von FHB stellen dir dann die Maßanfertigung her, bitte gib uns dafür ungefähr drei Wochen Zeit.

Zunfthose

- zusätzlich normale Zollstocktasche (11 cm breit)
- zusätzlich breite Zollstocktasche (16 cm breit)
- Messertasche
- Schenkeltasche flach aufgesetzt (19 x 18 cm)
- Schenkeltasche mit Falte
- Klappe für Schenkeltasche mit Klett
- Münztasche
- 3-Stiftfach
- Handytasche
- Gesäßtasche zusätzlich
- Gesäßtasche aufgesetzt
- Klappe für Gesäßtasche mit Knopf
- 3 cm breite Gürtelschlaufen
- Knöpfe für Hosenträger / 6 Stück
- Samt- oder Ripsbiese an Seitennaht extra Schlag
- extra Schlag ab 90 cm
- höher gezogener Bund am Rücken
- mattschwarze Reißverschlüsse
- Knieverstärkung (Doppelknie)
- Knietasche mit Klett
- Taschenbeutel aus Zwirn-Doppel-Pilot

Echtleider an Zunfthose

- Taschenspiegel Leder
- Echtleider Ecken / 10 Stück
- Echtleider Ecken / 12 Stück
- Echtleider Ecken / 16 Stück
- Seitentaschenpaspel Leder
- Zollstock- Taschenpaspel Leder
- Knietaschen aus Leder
- Lederstoßband eingefasst
- Lederstoßband normal /hinten
- Lederstoßband normal /rundum
- Taschenbeutel unten Leder

Zunftweste

- Innentasche eingesetzt
- Innentasche eingesetzt mit RV
- Samt- oder Ripsbiese an Tasche

- Kontur mit Samt oder Rips komplett
- Echt-Perlmutterknöpfe / 6 große, inkl. Annähen
- Rücken aus Oberstoff

Echtleider an Zunftweste

- Armloch mit Leder eingefasst
- Nackenband aus Leder
- Kontur (vordere Kante, Kragen, Taschen) mit Leder eingefasst
- Taschen mit Leder eingefasst

Zunftsakko

- Innentasche eingesetzt
- Innentasche eingesetzt mit RV
- Kartentasche aufgesetzt im Rückenfutter (34 x 24 cm)
- Brusttasche zusätzlich
- Leistentaschen mit seitlichem Eingriff
- Ärmel und Taschen mit Samt oder Rips eingefasst
- Kontur mit Samt oder Rips eingefasst
- Kolbenring am Ärmel, Samt oder Rips
- Sakko-Saumecken abschrägen
- Kragen aus Samt
- Kragen aus Kontraststoff
- Ärmelstulpen aus Samt
- Ärmelstulpen aus Kontraststoff
- Schulterpasse aus Samt
- Schulterpasse aus Kontraststoff
- Echt-Perlmutterknöpfe / 8 große, 6 kleine, inkl. Annäher

Echtleider an Zunftsakko

- Ärmelstulpen aus Leder
- Taschenpatten aus Leder
- Kragen aus Leder
- Revers aus Leder
- Ledersaum innen 10 cm breit
- Kontur mit Leder eingefasst
- Rückenpasse aus Leder
- Aufhänger aus Leder
- Ärmel mit Leder eingefasst
- Taschen mit Leder eingefasst

Auf den Leib geschneidert



1 Rückenweite

Nimm bitte die Entfernung vom linken bis zum rechten Schultergelenk.

2 Brustumfang

Kurz unterhalb der Achselhöhlen waagrecht um den Brustkorb messen. Die unteren Enden der Schulterblätter werden einbezogen.

3 Taillenumfang

Etwa 3 cm oberhalb des Hüftknochens waagrecht um den Körper messen. Bitte das Maßband eng an den Körper legen.

4 Seitenlänge

Vom oberen Hüftknochenpunkt bis zur Fußsohle. Bei einer gut sitzenden Hose ist dies die Gesamtlänge von der Oberkante des Bundes bis zur Unterkante des Hosenbeins.

5 Kragenweite

Einfach am Halsansatz, direkt über dem Schlüsselbein messen.

6 Ärmellänge

Bitte vom Schultergelenk bis zum Handwurzelknochen gerade herunter messen. Bei einem gut sitzenden Sakko oder Hemd bitte von der unteren Oberkante der Ärmelnaht bis zur Unterkante des Ärmels messen.

7 Hüftumfang / Gesäßweite

Waagrecht an der stärksten Stelle des Gesäßes messen. Bitte eng am Körper messen.

8 Schrittlänge

Vom Schritt bis zur Fußsohle. Bei einer gut passenden Hose an der Innennaht vom Schritt beginnend bis zur Unterkante des Hosenbeins messen.



Quentin

Armin, Karlo,
Sepp

FHIB®



Bastian

**Zube
hör**

Zubehör



Koppelschloss

87001 Maurer / Gregor
87011 Zimmermann / Heiko
87021 Dachdecker / Holger
87031 Steinsetzer / Jobst
87041 Klempner / Hasso
87051 Gerüstbauer / Herold
87061 Tischler / Herbert
87071 Steinmetz, Bildhauer / Lennart
Material Metall
Farbe 81 Silber



Koppelschloss

87000 Maurer / Alwin
87010 Zimmermann / Dominik
87020 Dachdecker / Eike
87030 Steinsetzer / Einhardt
87040 Klempner / Florenz
87050 Gerüstbauer / Freddy
87060 Tischler / Gerrit
87070 Steinmetz, Bildhauer / Arved
Material Metall
Farbe 80 Gold



Dietmar

85000 Koppel
Material Rindleder
Info 45 mm breit, Kombigerbung, feuchtigkeitsresistent, durchgefärbt
Farbe 20 schwarz
Größe 70-140, Bundweite = Gürtellänge



Caspar

89912 Knieenschutz Typ2, Leistungsstufe 1
DIN EN 14404
Material 80% Ethylvinylacetat, 20% Polyethylen
Info 42g leicht, dauerhaft weich und elastisch, geringe Druckverformung, passt sich ergonomisch dem Knie in jeder Position an, passend für alle FHB-Hosen
Farbe 12 anthrazit
Größe 285 x 175 x 15 mm



Sönke

902911 Hosenträger extra lang und breit
Material 78% Polyester, 22% Elastodiene
Info 5 cm breiter, unifarbener Herkules-Träger, altsilber-farbene FHB-Stahlclipse, Echtlederrückenkreuz, Rücken in X-Form
Farbe 20 schwarz
Größe 140 cm



Hosenträger

90200 Maurer / Alexander
90210 Zimmermann / Dietrich
90220 Dachdecker / Eduard
Material 78% Polyester, 22% Elastodiene
Info 4 cm breiter Hosenträger, neu: gesticktes Zunftzeichen, robuste FHB-Stahlclipse, Echtlederrückenkreuz, Rücken in X-Form
Farbe 20 schwarz
Größe 120 cm



Koppelschloss

872241 Parkettleger / Lorenz
872242 Feuerwehr / Elmar
872243 DRK / Henry
872244 Betonbauer / Magnus
872245 Bodenleger / Norman
Material Metall
Farbe 81 Silber



Koppelschloss

87100 Neutral / Edwin
Material Metall
Farbe 80 Gold

87110 Neutral / Henning
Material Metall
Farbe 81 Silber



Carsten

85001 Ledergürtel Doppeldorn
Material Rindleder
Info Doppeldornschnalle nickelfrei, 40 mm breit, Rindleder, Kombigerbung, durchgefärbt
Farbe 20 schwarz
Größe 70-140, Bundweite = Gürtellänge



Achim

90290 Hosenträger
Material 78% Polyester, 22% Elastodiene
Info 4 cm breiter, unifarbener Hosenträger, robuste FHB-Stahlclipse, Echtlederrückenkreuz, Rücken in X-Form
Farbe 11 grau, 13 beige, 15 oliv, 16 marine, 20 schwarz, 25 grün, 33 rot
Größe 120 cm



Theodor

902933 Hosenträger extra schmal
Material 81% Polyester, 19% Elastodiene
Info 1,8 cm breiter, gestreifter Hosenträger, altsilber-farbene Stahlclipse, Echtlederrückenkreuz, Rücken in Y-Form
Farbe 1112 grau-anthrazit
Größe 120 cm



Bodo

902922 Hosenträger uni, Leder-Knopfpatte
Material 78% Polyester, 22% Elastodiene
Info 4 cm breiter Hosenträger, robuste Stahl-Längenverstellclipse, Echtlederrückenkreuz und Echtlederknopfpatte, Rücken in Y-Form, Hosenträger passend zu Zunfthosen Karl-Heinz und Anton (S.156)
Farbe 20 schwarz
Größe 120 cm



Burkhard

85002 Ledergürtel Eindorn
Material Rindleder
Info Eindornschnalle nickelfrei, 40 mm breit, natürliche Fett-Wachs-Optik
Farbe 17 braun / 20 schwarz
Größe 70-140, Bundweite = Gürtellänge



Andre

85203 Stretchgürtel
Material 100% Polyester
Info elastischer Gürtel für besonders angenehmen Tragekomfort, 38 mm breit, dauerhafte Elastizität durch besondere Strickart, kann zusammen mit der Hose gewaschen werden, industriell waschbar
Farbe 20 schwarz
Größe 70, 80, 90, 100, 110, 120, 130, 140, 150, 160, 170



Wolfgang

85004 Ledergürtel Eindorn
Material Rindleder
Info Eindornschnalle nickelfrei, 40 mm breit, 3,2-3,5 mm starkes Rindleder, schwarz durchgefärbt
Farbe 20 schwarz
Größe 70-140, Bundweite = Gürtellänge



Gabriel

88700 Karabinerhaken an Lederschlaufe
Material Metall, Rindleder, Kombigerbung
Farbe 81 silber
Größe 4,5 x 18 cm (B x H)



Levin

88800 Zangenschlaufe
Material Rindleder, Kombigerbung
Farbe 20 schwarz
Größe 9 x 16 cm (B x H)





Tristan

88810 Messertasche kurz

Material Rückseite kräftiges Rindleder, Vorderseite Vollrindleder

Info 5-fach genietet

Farbe 20 schwarz

Größe 6 x 19,5 x 3 cm (B x H x T)



Wotan

88815 Messertasche groß

Material Rückseite kräftiges Rindleder, Vorderseite Vollrindleder, geeignet für große Cuttermesser

Info 15-fach genietet

Farbe 20 schwarz

Größe 9 x 27 x 3,3 cm (B x H x T)



Henrik

88820 Messertasche lang

Material Rückseite kräftiges Rindleder, Vorderseite Vollrindleder

Info 5-fach genietet

Farbe 20 schwarz

Größe 5,5 x 27,5 x 3 cm (B x H x T)



Franz

89200 Nageltasche einfach

Material Vollrindleder

Info Innenteile mit Ecknahtschutz, Nahtenden abgenietet

Farbe 20 schwarz

Größe 18 x 12 x 4 cm (B x H x T)



Stefan

89300 Nageltasche einfach genietet

Material Vollrindleder

Info Taschenseiten aus kräftigem Koppelrindleder, alles genietet

Farbe 20 schwarz

Größe 15 x 17 x 7 cm (B x H x T)



Arno

89320 Nageltasche einfach genietet mit Klappe

Material Vollrindleder

Info mit Klappe und Steckverschluss, Taschenseiten aus kräftigem Koppelrindleder

Farbe 20 schwarz

Größe 15 x 13 x 5 cm (B x H x T)



Malte

88840 Messertasche Spezial

Material Rückseite kräftiges Rindleder, Vorderseite Vollrindleder

Info 5-fach genietet

Farbe 20 schwarz

Größe 8 x 22,5 x 3 cm (B x H x T)



Richard

88845 Messertasche groß spezial

Material Vollrindleder, geeignet für gebogene Cuttermesser

Info 8-fach genietet

Farbe 20 schwarz

Größe 8 x 25,5 x 2,5 cm (B x H x T)



Max und Moritz

89231 Holstertasche Max rechts

89241 Holstertasche Moritz links

Material 100% Polyamid (Cordura 1000)

Info 2 geräumige aufeinander liegende Volumentaschen, Pattenklappe mit Klettverschluss zur Abdeckung der Taschen, FHB-Schnellverschluss zur Befestigung an den Gürtelschlaufen der FHB-Hosen

Farbe 20 schwarz

Größe 19 x 23 cm (B x H)



Lukas

89210 Nageltasche doppelt

Material Vollrindleder

Info Innenteile mit Ecknahtschutz, Innenfach eingenieht, Nahtenden abgenietet

Farbe 20 schwarz

Größe 18 x 12 x 7 cm (B x H x T)



Armin

89310 Nageltasche doppelt genietet

Material Vollrindleder

Info Taschenseiten aus kräftigem Koppelrindleder, alles vernietet

Farbe 20 schwarz

Größe 15 x 11 x 6 cm (B x H x T)



Bastian

89330 Nageltasche doppelt genietet mit Klappe

Material Vollrindleder

Info mit Klappe und Steckverschluss, Taschenseiten aus kräftigem Koppelrindleder

Farbe 20 schwarz

Größe 15 x 13 x 8 cm (B x H x T)



Karlo

88850 Hammerhalter mit Messertasche

Material Rückseite kräftiges Rindleder, Vorderseite Vollrindleder

Info 5-fach genietet

Farbe 20 schwarz

Größe 10 x 20,5 x 7 cm (B x H x T)



Valentin

89120 Hammerhalter Spezial

Material Rindleder

Info robuster Metallbügel als Hammerhalter

Farbe 20 schwarz

Größe 15 x 10 x 4 cm (B x H x T)



Pepe

89110 Hammerswinger

Material Rindleder, Kombigerbung

Info mit Metallbügel

Farbe 20 schwarz

Größe 10 x 15 cm (B x H)



Samuel

88900 Löwenkopfkette

Material Messing, vernickelt

Farbe 81 silber

Größe Gesamtlänge 32 cm



Jasper

89000 Hammerkette

Material Metall

Info dreifach, schwere Ausführung

Farbe 81 silber

Größe Gesamtlänge 42 cm



Kilian

89100 Hammerschlaufe

Material Rindleder, Kombigerbung

Farbe 20 schwarz

Größe 8 x 15,5 x 4,5 cm (B x H x T)



Cap

91100 Maurer-Cap / Simon
91110 Zimmermann-Cap / Tim
91120 Dachdecker-Cap / Luis
91160 Tischler-Cap / Noah
Material 100% Baumwolle
Info gesticktes Zunftzeichen auf der Frontseite, angeraute Oberfläche, weicher Griff, vorgeformter Schirm, hochwertiger Metallklappenverschluss zur Weitenregulierung
Farbe 20 schwarz
Größe Einheitsgröße



Udo

91190 Cap uni
Material 100% Baumwolle
Info angeraute Oberfläche, weicher Griff, vorgeformter Schirm, hochwertiger Metallklappenverschluss zur Weitenregulierung
Farbe 13 beige / 20 schwarz
Größe Einheitsgröße



Niklas

91090 Cap wasserdicht
Material 85% Polyester, 15% Polyurethan
Info wasserdicht, atmungsaktiv, winddicht, 60g leicht, verschweißte Nähte
Farbe 20 schwarz / 34 orange
Größe Einheitsgröße



Johann

92190 Wollmütze
Material 100% Schurwolle
Info robuste FHB-Qualität
Farbe 12 anthrazit / 16 marine / 20 schwarz
Größe Einheitsgröße



Michel

92290 Strickmütze
Material 100% Polyacryl
Info Thinsulate-Innenfleece, winddicht, atmungsaktiv
Farbe 11 grau / 16 marine / 20 schwarz
Größe Einheitsgröße



Wendelin

92390 Wollmütze Merino
Material 100% Schurwolle Merino
Info hergestellt in Deutschland, hochwertig, besonders angenehmer Tragekomfort
Farbe 16 marine / 20 schwarz
Größe Einheitsgröße



Ludwig

89800 Zimmermannshut
Material 100% Wollfilz
Info 12 cm Rand, imprägniert, Innenfutter
Farbe 20 schwarz
Größe 53-62



Joachim

89700 Maurer- / Zimmermannshut
Material 100% Wollfilz
Info 9 cm Rand, imprägniert, Innenfutter
Farbe 11 grau / 20 schwarz
Größe 53-62



Helga

94105 Regenschirm
Material Gestell aus Fiberglas,
Obermaterial: 100% Polyester, 62g/qm
Info Öffnungsautomatik, Durchmesser nach
Öffnung 105 cm, gummierter Rundhakengriff
Farbe 20 schwarz
Größe 94 cm lang



**Lieber Mütze als
Regenschirm. Ehrlich.**

13 Gründe for Florian

sinnvoll

höher gezogener Bund hinten verbessert das Tragegefühl



elastisch

elastische Seitenkeile für mehr Komfort



nahtlos

geräumige Gesäßtaschen mit umgelegtem Taschenboden



angenehm

extra für FHB entwickelt: innen mehr Baumwolle, außen mehr Polyester und das mit 250g/qm



clever

Handy- und Zollstocktasche auf beiden Seiten der Hose



stark

Cordura-Unterlegung für die Seitentaschen



erkennbar

FHB-typisches Designelement



praktisch

Möglichkeit der einfachen Hosenverlängerung

beweglich

neue funktionelle Schnittkonstruktion für längere Haltbarkeit und mehr Bewegungsfreiheit



sicher

Handy-, Volumen- und Gesäßtaschen mit FHB-Verschlussystem



durchdacht

Cordura-Knietaschen mit Eingriffmöglichkeit von oben, zertifiziert nach DIN EN14404:2004 +A1:2010



komfortabel

Komfortfalte beim Knien

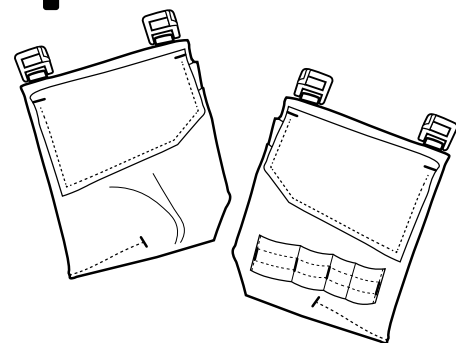

Max + Moritz

Seite 186



Hartwig

89380 Nageltasche einfach mit Klappe

Material Vollrindleder

Info Taschenseiten genäht, dehnbares Innenfach, Klappe verschließbar mit Druckknopf

Farbe 20 schwarz

Größe 15 x 17 x 1,5 cm (B x H x T)



Sepp

89360 Langnageltasche

Material Vollrindleder

Info abknöpfbare Befestigung, 6-fach genietet

Farbe 20 schwarz

Größe 9 x 20 x 5 cm (B x H x T)



Sepp



Philipp

89370 Multifunktions tasche

Material Vollrindleder

Info genäht und genietet, großes Innenfach, 2 Frontfächer mit Hammerhalter

Farbe 20 schwarz

Größe 27 x 27 x 9 cm (B x H x T)



Gottfried

89390 Nageltasche doppelt mit Klappe

Material Vollrindleder

Info Taschenseiten genäht, 2 dehnbare Innenfächer, Klappe verschließbar mit Druckknopf

Farbe 20 schwarz

Größe 15 x 17 x 2,5 cm (B x H x T)



Silas

88830 Knarrenhalter

Material Rindleder

Info Kombigerbung, Bügel 6-fach genietet

Farbe 20 schwarz

Größe 5,5 x 27 cm (B x H)



Ruben

91710 Zimmermanns-Bleistift-Box

Material Holz

Info 50 ovale Zimmermannsbleistifte (20cm lang) mit FHB-Aufdruck in einer Präsentations-Box

Farbe 20 schwarz

Größe 8,5 x 26 cm



Ruth

91653 Verlängerung Zimmermannsbleistift

Info 30 Stiftverlängerungen in einer Box

Farbe 20 schwarz

Größe 7,5 cm hoch



Xaver

91501 10ER-PACK FHB-MASSSTAB

Material Buchenholz

Info Original FHB-Zollstock

Farbe 20 schwarz

Größe Länge 2 m

Zubehör



Anstecknadel

89400 Maurer / Eberhard
89410 Zimmermann / Frederik
89420 Dachdecker / Hellfried
89430 Steinsetzer / Gottwald
89460 Tischler / Tillmann
Material Messing vergoldet
Farbe 80 Gold



Anhängerkette

99500 Maurer / Aaron
99510 Zimmermann / Chris
99520 Dachdecker / Colin
99530 Steinsetzer / Albrecht
Material Messing vergoldet
Farbe 80 Gold



Ohrclip

99600 Maurer / Gisbert
99610 Zimmermann / Gunnar
99620 Dachdecker / Sören
99630 Steinsetzer / Holm
Material Messing vergoldet
Farbe 80 Gold



Kurt

87890 Teddy Kurt groß
Material 85% Baumwolle, 15% Polyester, 440g/qm
Info sehr kuschelig, trägt original Bielefelder Zunft
Farbe 20 schwarz
Größe 110 cm



Eddy

87800 Teddy Eddy klein
Material 85% Baumwolle, 15% Polyester, 440g/qm
Info sehr kuschelig, trägt original Bielefelder Zunft
Farbe 20 schwarz
Größe 35 cm



Heino

91900 FHB-Block
Material Innenseiten: FSC-zertifiziert, weiß, ungestrichen, Außenseiten: Schwarzpappe, 1,5 mm stark
Info der klassische Notizblock, 100 Seiten stark, Feststellmöglichkeit durch Gummizug, gefertigt in Deutschland
Farbe 20 schwarz
Größe 9 x 17 cm



Manschettenknöpfe

90100 Maurer / Matti
90110 Zimmermann / Leonard
90120 Dachdecker / Jost
Material Messing vergoldet
Farbe 80 Gold



Prachtuhrkette

89500 Maurer / Hanno
89510 Zimmermann / Ignatz
89520 Dachdecker / Jonny
Material Messing versilbert
Info vernickelt
Farbe 81 Silber
Größe Länge 29 cm



Rolf

94000 FHB-Notizbuch mit Kalendarium 2025/2026
Material Umschlag 100% Baumwolle (Englisch-Leder)
Info 46 Kalendarseiten für 2025/2026 (herausnehmbar), 190 Seiten für deine Notizen mit 2 Visitenkartenfächern
Farbe außen schwarz, innen weiß
Größe 18 cm x 23,5 cm x 3 cm



Toni

8 Thermoskanne
Material Edelstahl
Info Inhalt: 0,5 l
Farbe 20 schwarz
Größe 25 cm hoch



Hermann

700700 FHB-Reisetasche
Material 100% Baumwolle, Englisch-Leder
Info geräumiger Innenraum mit 1 Innentasche, 1 Außentasche mit den typischen 2 Reißverschlüssen
Farbe 20 schwarz
Größe 50 cm x 32 cm x 30 cm



Gerd

94100 iPad-Tasche
Material 100% Baumwolle (Englisch-Leder), 520g/qm
Info iPad-Tasche aus Zunfthosenmaterial Englisch-Leder mit der typischen Zollstocktasche auf der Vorderseite, nutzbar auch als iPhone-Fach, rotes Baumwollinnenfutter, verschließbar mit einer robusten FHB-Latzhosenschnalle
Farbe 20 schwarz
Größe 24 x 30 cm



Veit

18099 Charlottenburger Boetticher
Material 100% Baumwolle
Farbe 33 rot
Größe 76 x 76 cm



Roland

91300 Charlottenburger FHB
Material 100% Baumwolle
Farbe 33 rot
Größe 82 x 83 cm

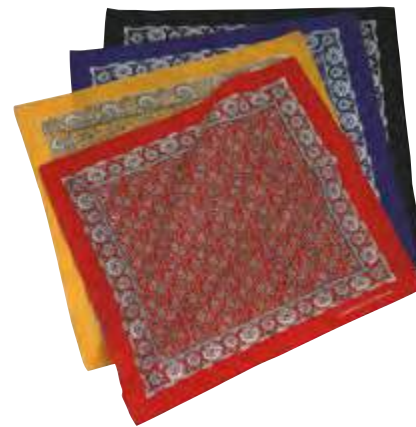

Elias

91200 Bandanos
Material 100% Baumwolle
Info Taschentuch
Farbe 16 marine / 19 gelb / 33 rot / 20 schwarz
Größe 53 x 53 cm



T-Shirt

Zunftzeichen
90410 Zimmermann / Klaas
90420 Dachdecker / Till
Material 100% Ringspinn-Baumwolle, 210g/qm supergekämmt, Single-Jersey
Info Rundhalsausschnitt mit Elasthan, Verstärkung durch Nackenband, Doppelnähte am Halsausschnitt sowie an Ärmel und Saum
Farbe 10 weiß / 20 schwarz
Größe S-3XL

Zubehör

Norbert

83960 S3 Schnallstiefel
EN ISO 20345

Material Rindleder

Info Nitril-Langkeilssole, bis 300°C hitzebeständig, nicht kreidend, textile Sicherheitssohle, Kunststoff-Kappe, Fußweite 11, atmungsaktives Innenfutter und Einlegesohle

Farbe 20 schwarz

Größe 39-47



Wilfried

83962 S3 Schnürstiefel
EN ISO 20345

Material Rindleder

Info Nitril-Langkeilssole, bis 300°C hitzebeständig, nicht kreidend, textile Sicherheitssohle, Kunststoff-Kappe, Fußweite 11, atmungsaktives Innenfutter und Einlegesohle

Farbe 20 schwarz

Größe 39-47



Rüdiger

83963 S3 Halbschuh Schnürer
EN ISO 20345

Material Rindleder

Info Nitril-Langkeilssole, bis 300°C hitzebeständig, nicht kreidend, textile Sicherheitssohle, Kunststoff-Kappe, Fußweite 11, atmungsaktives Innenfutter und Einlegesohle

Farbe 20 schwarz

Größe 39-47



Julian

83865 S3 Sneaker flach
EN ISO 20345

Material Büffelleder

Info robuster Leder-Sneaker, rutschhemmende und stoßdämpfende Laufsohle aus PU/TPU, textiler Nageldurchtrittsschutz, Zehenschutzkappe aus Kunststoff, stoßdämpfende Einlegesohle, atmungsaktives Innenfutter, Fußweite 11

Farbe 20 schwarz

Größe 39-47



Arbeitsschuhe

**Klassiker
darf man
nicht
verändern.**



Oskar

84060 Dachdeckerstiefel
Autoreifen Doppelschnalle

Nicht zertifizierter Sicherheitsschuh

Material Außenleder: Vollrindleder

Innenleder: Schweinsleder

Info Autoreifensohle

Farbe 20 schwarz

Größe 38-48

Manfred

84062 Dachdeckerstiefel
Autoreifen Schnürer

Nicht zertifizierter Sicherheitsschuh

Material Außenleder: Vollrindleder

Innenleder: Schweinsleder

Info Autoreifensohle

Farbe 20 schwarz

Größe 38-48

Willi

84061 Dachdeckerhalbschuh
Autoreifen Doppelschnalle

Nicht zertifizierter Sicherheitsschuh

Material Außenleder: Vollrindleder

Innenleder: Schweinsleder

Info Autoreifensohle

Farbe 20 schwarz

Größe 38-48

Linus

83864 S3 Sneaker hoch
EN ISO 20345

Material Büffelleder

Info robuster Leder-Sneaker, rutschhemmende und stoßdämpfende Laufsohle aus PU/TPU, textiler Nageldurchtrittsschutz, Zehenschutzkappe aus Kunststoff, stoßdämpfende Einlegesohle, atmungsaktives Innenfutter, Fußweite 11

Farbe 20 schwarz

Größe 39-47



Schuhe



Erhard

90700 Arbeitshemd

Material 100% Baumwolle, 160g/qm

Info 2 große aufgesetzte Pattentaschen, robuste extra große Hemdenknöpfe, Ascolite-Knopfsicherung, durchgängige Kappnahtverarbeitung, Riegelverstärkung an den Taschenenden

Farbe 3320 rot-schwarz

Größe 37/38-49/50



Alois

90800 Arbeitshemd

Material 100% Baumwolle, 180g/qm

Info 2 große aufgesetzte Pattentaschen, robuste extra große Hemdenknöpfe, Ascolite-Knopfsicherung, durchgängige Kappnahtverarbeitung, Riegelverstärkung an den Taschenenden

Farbe 1636 marine-royalblau / 2013 schwarz-beige
2515 grün-oliv

Größe 37/38-49/50

Finn

90010 Staude kurzarm

Material 100% Baumwolle, 190g/qm, sanforisiert

Info Staude – kurzärmeliges Stehkragenhemd mit Faltenbrust in Schlupfform, robust und in hochwertiger Qualität, pflegeleicht ausgerüstet

Farbe 10 weiß

Größe 37/38-49/50



Ben

90009 Staude langarm

Material 100% Baumwolle, 190g/qm, sanforisiert

Info Staude – langärmeliges Stehkragenhemd mit Faltenbrust in Schlupfform, klassische Ärmelschlitzverarbeitung, robust und in hochwertiger Qualität, pflegeleicht ausgerüstet

Farbe 10 weiß

Größe 37/38-49/50

Neu



Bo

90611 Arbeitshemd unisex

Material 100% Baumwolle BCI, 175 g/qm

Info dieses nostalgische Arbeitshemd mit Stehkragen in Schlupfform hat viele Namen wie z.B. Fischerhemd, Grubenhemd oder Schlosserhemd. Wir haben es neu gestaltet und mit der besonderen FHB-Verarbeitung versehen, robust und in hochwertiger Qualität, tiefer Ausschnitt für ein leichtes Rein und Raus, pflegeleicht ausgerüstet, Achtung auch XXS im Programm

Farbe 23 marine-weiß

Größe XXS-5XL

Neu



Lenn

90511 Arbeitshemd unisex

Material 100% Baumwolle BCI, 150g/qm

Info dieses Arbeitshemd mit Stehkragen in Schlupfform ist die Alternative zur klassischen Staude aus unserem Programm, gefertigt in einer leichteren Qualität, ohne Faltenfront, in schmalere Passform und der besonderen FHB-Verarbeitung, robust und in hochwertiger Qualität, tiefer Ausschnitt für ein leichtes Rein und Raus, pflegeleicht ausgerüstet, Achtung auch XXS im Programm

Farbe 10 weiß

Größe XXS-5XL





Patrick jetzt auch in schwarz.



Wer hat eigentlich den ersten Troyer entwickelt? Respekt, gute Arbeit.



Troyer



Robert

33344 Webpelz-Troyer

Material 85% Polyester, 15% Polyacryl, 420g/qm

Info klassischer Troyer in grober Rippenstruktur, leicht, angenehm weiches Innenfell, warm und komfortabel

Farbe 11 grau-meliert / 12 anthrazit

Größe XS-3XL

Patrick

79597 Strick-Fleece-Troyer

Material 100% Polyester, 280g/qm

Info wärmender und anschmiegsamer Strick-Fleece-Troyer, körpernahe Passform, 1 Brusttasche, elastischer schwarzer Seitenbereich und Ärmelabschluss aus 100% Polyester

Farbe 1120 grau-schwarz, 1220 anthrazit-schwarz, 1620 marine-schwarz, 20 schwarz

Größe XS-5XL

Hinnerk

34145 Seemanns-Troyer

Material 80% Schurwolle, 20% Polyacryl

Gesamtgewicht: 1 kg

Info Original Seemanns-Pullover, klassische Optik, körpernaher Schnitt, neu aufgelegt in der besonderen FHB-Verarbeitung, seewasserecht, nur im Wollwaschgang waschbar

Farbe 11 grau / 12 anthrazit / 16 marine

17 braun / 20 schwarz

Größe S-3XL

Größentabellen

Hosen

Traumänner	40	42	44	46	48	50	52	54	56	58	60
Inch-Größen	29/30	30/30	31/30	32/32	33/32	34/32	36/34	38/34	40/34	42/34	44/36
Körpergrößen	158	164	168	171	174	177	180	182	184	186	188
Bundweite	76	78	82	86	90	94	98	102	107	112	117
Gesäßweite	90	94	98	102	106	110	114	118	122	126	130
Schrittlänge	75	76	78	79	81	83	85	87	88	89	90
Seitenlänge m. Bund	100	101	103	104	106	108	110	112	114	115	117

Echte Männer	62	64	66	68	70	72	74
Inch-Größen	46/36	48/36	50/36	52/36	54/36	56/36	58/36
Körpergrößen	189	190	190	190	190	190	190
Bundweite	122	126	130	134	138	142	146
Gesäßweite	134	138	142	146	150	154	158
Schrittlänge	91	92	92	92	92	92	92
Seitenlänge m. Bund	118	119	120	121	122	123	124

Große Männer	84	86	88	90	94	98	102	106	110	114	880	900	940	980	1020
Inch-Größen	29/34	30/34	31/34	32/36	33/36	34/36	36/36	38/36	40/38	42/38	31/36	32/38	33/38	34/38	36/38
Körpergrößen	183	184	186	188	190	192	194	196	197	197	190	192	195	197	199
Bundweite	74	76	80	84	88	92	96	100	105	110	80	84	88	92	96
Gesäßweite	92	96	98	100	104	108	112	116	120	124	98	100	104	108	112
Schrittlänge	85	86	87	88	89	90	92	94	95	95	92	93	94	95	97
Seitenlänge m. Bund	108	109	111	112	114	115	118	120	122	123	116	117	119	120	123

Männer	23	24	25	26	27	28	29	30	31	32	33	34	35
Inch-Größen	33/30	34/30	36/30	38/30	40/32	42/32	44/32	46/32	48/32	50/32	52/32	54/32	56/32
Körpergrößen	165	168	171	174	176	178	180	182	182	183	183	183	183
Bundweite	90	94	98	102	106	111	116	121	125	129	133	137	141
Gesäßweite	104	108	112	116	120	124	128	132	136	140	144	148	152
Schrittlänge	75	76	77	79	81	82	82	83	84	85	85	85	85
Seitenlänge m. Bund	98	99	101	103	106	108	109	111	112	113	114	115	116

Frauen	34	36	38	40	42	44	46	68	72	76	80	84	88
Inch-Größen	26/32	27/32	29/32	30/32	32/32	33/32	34/32	26/34	27/34	29/34	30/34	32/34	33/34
Bundweite	75	79	83	87	91	95	99	75	79	83	87	91	95
Schrittlänge	84	84	84	84	84	84	84	89	89	89	89	89	89
Seitenlänge m. Bund	105	105,5	106	106,5	107	107,5	108	112	113	113	113,5	114	114,5

Leo Umsetzungsgrößen Frauen

Frauengröße Normal	34/N	36/N	38/N	40/N	42/N	44/N	46/N	48/N	50/N	52/N	54/N	56/N
Bestellgröße Herren	40	42	44	46	48	50	52	54	56	58	60	62
Frauengröße Lang	34/L	36/L	38/L	40/L	42/L	44/L	46/L	48/L	50/L	52/L		
Bestellgröße Herren	84	86	88	90	94	98	102	106	110	114		
Frauengröße Kurz	40/K	42/K	44/K	46/K	48/K	50/K	52/K	54/K				
Bestellgröße Herren	23	24	25	26	27	28	29	30				

Oberteile

US-Größen	XS	S	M	L	XL	2XL	3XL	4XL	5XL
Körpergrößen	164	171	177	182	186	189	190	190	190
Kragenweite / Hemd	35/36	37/38	39/40	41/42	43/44	45/46	47/48	49/50	51/52
Brustumfang	84	92	100	108	116	124	132	140	148
Tailenumfang	78	86	94	102	116	124	132	140	148
Ärmellänge	59	61	65	67	70	73	75	75	75
Rückenbreite	35	38	40	42	45	48	50	52	54

Kinder

Kinder	98/104	110/116	122/128	134/140	146/152	158/164
Alter	3-4	5-6	7-8	9-10	11-12	13-14
Körpergröße	98-104	110-116	122-128	134-140	146-152	158-164
Brustumfang	60	65	68	72	76	80
Ärmellänge	36	40	44	48	52	56
Bundweite	52-56	56-60	58-62	62-66	66-70	70-74
Gesäßweite	68	70	72	78	82	86
Schrittlänge	46-50	50-54	56-60	62-66	69-73	75-79

Farben

Farben	Nr.	Farben	Nr.	Farben	Nr.	Farben	Nr.
Natur	00	Schwarz	20	Gelb-Schwarz	0720	Schwarz-Beige	2013
Rohweiß / Weiß	10	Grau-Meliert	21	Weiß-Anthrazit	1012	Schwarz-Rot	2033
Grau	11	Schwarzblau	22	Grau-Schwarz	1120	Grün-Oliv	2515
Anthrazit	12	Grün	25	Anthrazit-Schwarz	1220	Grün-Schwarz	2520
Beige	13	Hamburger Streifen	32	Beige-Schwarz	1320	Rot-Schwarz	3320
Oliv-Braun	14	Rot	33	Oliv-Schwarz	1520	Royalblau-Schwarz	3620
Oliv	15	Orange	34	Marine-Schwarz	1620		
Marine	16	Royalblau	36	Marine-Grün	1625		
Braun	17	Gold	80	Marine-Royalblau	1636		
Gelb	19	Silber	81	Schwarz-Schwarz	2020		

Wo L draufsteht, passt auch L rein?

Das Geheimnis eines gut sitzenden Bekleidungsstückes ist die Passform. Hier hat jeder Hersteller seine eigene Philosophie. Daher passiert es häufig, dass identische Größen verschiedener Hersteller unterschiedlich passen. Anhand unserer Tabellen hat man einen Anhaltspunkt, wie unsere Größen ausfallen. Natürlich ist nichts besser als eine persönliche Anprobe.

Größen

Suche deine Artikelnummer

Artikel	Name	Seite	Artikel	Name	Seite	Artikel	Name	Seite	Artikel	Name	Seite
8	Toni	193	73086	Harald	156	87100	Edwin	184	91490	Konrad	20 - 137
10008	Bob	156	74011	Elise	Neu 173	87110	Henning	184	91501	Xaver	191
10032	Jo	165	75023	Volker	42, 65, 112	87800	Eddy	142, 193	91590	Daniel	20 - 137
10033	Wim	165	75024	Guido	65	87890	Kurt	142, 193	91653	Ruth	191
10083	Bobby	142	77938	Rainer	145	88700	Gabriel	185	91710	Ruben	191
11011	Sebastian	152	77939	Benjamin	145	88800	Levin	185	91900	Heino	193
11012	Sascha	165	78024	Matthias	66	88810	Tristan	186	92190	Johann	188
11086	Nils	155	78136	Luca	Neu 17 - 144	88815	Wotan	186	92290	Michel	188
12215	Herdis	Neu 175	78230	Roman	46, 65	88820	Henrik	186	92390	Wendelin	188
12216	Hannes	Neu 167	78335	Boris	66, 144	88830	Silas	191	94000	Rolf	169, 192
12271	Maxi	Neu 150, 170	78337	Dieter	66, 144	88840	Malte	186	94001	Bernhard	169
12272	Lou	Neu 150, 163, 170	78517	Martin	67	88845	Richard	186	94003	Erwin	169
12373	Olli	Neu 150, 170	78518	Walter	18 - 136	88850	Karlo	186	94004	Clemens	169
12374	Rene	Neu 150, 163, 170	78519	Dirk	67	88900	Samuel	187	94100	Gerd	193
125050	Jesko	Neu 46, 61	78658	Mika	62, 144	89000	Jasper	187	94105	Helga	188
12531	Maik	Neu 163	79021	Kuno	Neu 16 - 139	89100	Kilian	187	99500	Aaron	192
18099	Veit	192	79105	Jannik	18 - 138	89110	Pepe	186	99510	Chris	192
19035	Lars	19 - 139	79110	Justus	18 - 139	89120	Valentin	186	99520	Colin	192
19040	Hauke	19 - 138	79120	Julia	14 - 132	89200	Franz	187	99530	Albrecht	192
20003	Greta	172	79293	Jörg	65	89210	Lukas	187	99600	Gisbert	192
20004	Falk	160	79494	Benno	30	89231	Max	186	99610	Gunnar	192
20006	Pauline	172	79498	Timo	20 - 137	89241	Moritz	186	99620	Sören	192
20008	Cord	154	79594	Adde	Neu 58	89300	Stefan	187	99630	Holm	192
20015	Hilde	175	79595	Christoph	21 - 136	89310	Armin	187	105445	Albert	153, 176
20016	Hagen	166	79596	Marieke	14 - 132	89320	Arno	187	105556	Anna	173, 176
20031	Ferdinand	Neu 163	79597	Patrick	Neu 21, 30, 44, 58, 110, 198	89330	Bastian	187	122110	Leo	13 - 135
20033	Hans	Neu 165	79598	Mats	141	89360	Sepp	191	123120	Mio	Neu 12 - 130
20116	David	142	79599	Elsa	Neu 57	89370	Philipp	191	123130	Kim	Neu 12 - 130
20183	August	142	79900	Maximilian	66, 110	89380	Hartwig	191	125100	Florian	16 - 135
22635	Volkmar	165	80004	Henner	159	89390	Gottfried	191	125200	Wulf	16 - 134
22659	Wilhelm	60, 113	80008	Christian	159	89400	Eberhard	192	125300	Fabian	16 - 134
22660	Friedhelm	153	80101	Georg	19 - 139	89410	Fredrik	192	125400	Pascal	16 - 135
33344	Robert	48, 198	80202	Manuel	65, 109, 144	89420	Hellfried	192	125500	Hugo	141
34145	Hinnerk	46, 65, 114, 199	83204	Pit	160	89430	Gottwald	192	125550	Charly	141
40004	Alfons	160	83208	Ole	155	89460	Tillmann	192	125600	Alma	14 - 132
40006	Luise	172	83226	Jan	166	89500	Hanno	192	125650	Annika	14 - 132
40008	Artur	154	83864	Linus	195	89510	Ignatz	192	125700	Werner	60
40086	Ulrich	154	83865	Julian	195	89520	Jonny	192	125900	Frank	16 - 138
40088	Kai	154	83960	Norbert	194	89700	Joachim	188	125950	Andrea	14 - 132
50003	Maria	Neu 173	83962	Wilfried	194	89800	Ludwig	188	130430	Bruno	21 - 134
50004	Friedrich	160	83963	Rüdiger	194	89912	Caspar	185	130530	Theo	21 - 136
50008	Paul	154	84060	Oskar	194	90009	Ben	197	130630	Eckhard	21 - 136
50014	Uwe	167	84061	Willi	194	90010	Finn	197	130730	Ernst	21 - 136
50015	Lilly	Neu 175	84062	Manfred	194	90100	Matti	192	700111	Torge	176
50016	Heiner	166	85000	Dietmar	184	90110	Leonard	192	700222	Fiete	176
50026	Emil	166	85001	Carsten	184	90120	Jost	192	700444	Ewald	176
50028	Karl-Heinz	156	85002	Burkhard	184	90200	Alexander	185	700555	Edelgard	173, 176
50033	Bernd	Neu 163	85003	Hilbert	142	90210	Dietrich	185	700700	Hermann	193
50036	Thomas	167	85004	Wolfgang	184	90220	Eduard	185	820110	Bennet	Neu 12 - 130
50084	Mirko	160	85203	Andre	184	90290	Achim	185	820130	Quentin	Neu 13 - 131
60004	Michael	159	87000	Alwin	184	90410	Klaas	193	820500	Bello	Neu 52
60008	Peter	159	87001	Gregor	184	90420	Till	193	820550	Pelle	Neu 52
60064	Gustav	169	87010	Dominik	184	90490	Jens	20 - 137	821120	Rob	Neu 12 - 130
60068	Egon	169	87011	Heiko	184	90511	Lenn	Neu 175, 197	821140	Piet	Neu 12 - 130
60614	Gerhard	169	87020	Eike	184	90611	Bo	Neu 175, 197	822200	Knut	Neu 20 - 137
60616	Fritz	169	87021	Holger	184	90690	Marc	20 - 137	822210	Kira	Neu 14 - 132
70004	Ingo	160	87030	Einhardt	184	90700	Erhard	196	822300	Phil	Neu 52
70006	Helene	172	87031	Jobst	184	90800	Alois	196	872241	Lorenz	184
70008	Hubert	156	87040	Florenz	184	91090	Niklas	188	872242	Elmar	184
70016	Detlef	166	87041	Hasso	184	91100	Simon	188	872243	Henry	184
70026	Jakob	166	87050	Freddy	184	91110	Tim	188	872244	Magnus	184
70028	Anton	156	87051	Herold	184	91120	Luis	188	872245	Norman	184
70034	Jochen	165	87060	Gerrit	184	91160	Noah	188	900090	Benny	142
70083	Enno	156	87061	Herbert	184	91190	Udo	188	902911	Sönke	185
70086	Klaus	154	87070	Arved	184	91200	Elias	192	902922	Bodo	185
70115	Karla	Neu 175	87071	Lennart	184	91300	Roland	192	902933	Theodor	185

Suche deinen Namen

Name	Artikel	Seite	Name	Artikel	Seite	Name	Artikel	Seite	Name	Artikel	Seite
Aaron	99500	192	Emil	50026	166	Jannik	79105	18 - 138	Noah	91160	188
Achim	90290	185	Enno	70083	156	Jasper	89000	187	Norbert	83960	194
Adde	Neu 79594	58	Erhard	90700	196	Jens	90490	20 - 137	Norman	872245	184
Albert	105445	153, 176	Ernst	130730	21 - 136	Jesko	Neu 125050	46, 61	Ole	83208	155
Albrecht	99530	192	Erwin	94003	169	Jo	10032	165	Olli	Neu 12373	150, 170
Alexander	90200	185	Ewald	700444	176	Joachim	89700	188	Oskar	84060	194
Alfons	40004	160	Fabian	125300	16 - 134	Jobst	87031	184	Pascal	125400	16 - 135
Alma	125600	14 - 132	Falk	20004	160	Jochen	70034	165	Patrick	Neu 79597	21, 30, 44, 58, 110, 198
Alois	90800	196	Ferdinand	Neu 20031	163	Johann	92190	188	Paul	50008	154
Alwin	87000	184	Fiete	700222	176	Jonny	89520	192	Pauline	20006	172
Andre	85203	184	Finn	90010	197	Jörg	79293	65	Pelle	Neu 820550	52
Andrea	125950	14 - 132	Florenz	87040	184	Jost	90120	192	Pepe	89110	186
Anna	105556	173, 176	Florian	125100	16 - 135	Julia	79120	14 - 132	Peter	60008	159
Annika	125650	14 - 132	Frank	125900	16 - 138	Julian	83865	195	Phil	Neu 822300	52
Anton	70028	156	Franz	89200	187	Justus	79110	18 - 139	Philipp	89370	191
Armin	89310	187	Freddy	87050	184	Kai	40088	154	Piet	Neu 821140	12 - 130
Arno	89320	187	Frederik	89410	192	Karla	Neu 70115	175	Pit	83204	160
Artur	40008	154	Friedhelm	22660	153	Karl-Heinz	50028	156	Quentin	Neu 820130	13 - 131
Arved	87070	184	Friedrich	50004	160	Karlo	88850	186	Rainer	77938	145
August	20183	142	Fritz	60616	169	Kilian	89100	187	Rene	Neu 12374	150, 163, 170
Bastian	89330	187	Gabriel	88700	185	Kim	Neu 123130	12 - 130	Richard	88845	186
Bello	Neu 820500	52	Georg	80101	19 - 139	Kira	Neu 822210	14 - 132	Rob	Neu 821120	12 - 130
Ben	90009	197	Gerd	94100	193	Klaas	90410	193	Robert	33344	48, 198
Benjamin	77939	145	Gerhard	60614	169	Klaus	70086	154	Roland	91300	192
Bennet	Neu 820110	12 - 130	Gerrit	87060	184	Knut	Neu 822200	20 - 137	Rolf	94000	169, 192
Benno	79494	30	Gisbert	99600	192	Konrad	91490	20 - 137	Roman	78230	46, 65
Benny	900090	142	Gottfried	89390	191	Kuno	Neu 79021	16 - 139	Ruben	91710	191
Bernd	Neu 50033	163	Gottwald	89430	192	Kurt	87890	142, 193	Rüdiger	83963	194
Bernhard	94001	169	Gregor	87001	184	Lars	19035	19 - 139	Ruth	91653	191
Bo	Neu 90611	175, 197	Greta	20003	172	Lenn	Neu 90511	175, 197	Samuel	88900	187
Bob	10008	156	Guido	75024	65	Lennart	87071	184	Sascha	11012	165
Bobby	10083	142	Gunnar	99610	192	Leo	122110	13 - 135	Sebastian	11011	152
Bodo	902922	185	Gustav	60064	169	Leonard	90110	192	Sepp	89360	191
Boris	78335	66, 144	Hagen	20016	166	Levin	88800	185	Silas	88830	191
Bruno	130430	21 - 134	Hannes	Neu 12216	167	Lilly	Neu 50015	175	Simon	91100	188
Burkhard	85002	184	Hanno	89500	192	Linus	83864	195	Sönke	902911	185
Carsten	85001	184	Hans	Neu 20033	165	Lorenz	872241	184	Sören	99620	192
Caspar	89912	185	Harald	73086	156	Lou	Neu 12272	150, 163, 170	Stefan	89300	187
Charly	125550	141	Hartwig	89380	191	Luca	Neu 78136	17 - 144	Theo	130530	21 - 136
Chris	99510	192	Hasso	87041	184	Ludwig	89800	188	Theodor	902933	185
Christian	80008	159	Hauke	19040	19 - 138	Luis	91120	188	Thomas	50036	167
Christoph	79595	21 - 136	Heiko	87011	184	Luise	40006	172	Till	90420	193
Clemens	94004	169	Heiner	50016	166	Lukas	89210	187	Tillmann	894	

+ Personalisierung

**Sprich uns an.
Wir machen dich
und dein
Unternehmen
sichtbarer.**

**Du hast
alle Möglichkeiten.
Du entscheidest.**

Ob hochwertiger Stick,
direkt in das Bekleidungsstück
oder als nachträglich
aufgenähtes Stickemblem,
flexibler Folien- und
Flocktransfer, reflektierende
Specialtransfers für
Softshell oder nachträglich
aufgenähte Reflexstreifen.



FHB®

Herausgeber und Copyright
FHB original GmbH & Co. KG
Blankenfohrweg 7-9, 32139 Spenge
Deutschland
+49 5225 8764 0
info@fhb.de
fhb.de

Konzept und Design Mei collective, Bielefeld; FHB, Spenge
Druck Fromm + Rasch, Osnabrück
Fotos (Produkte) Neleon, Beelen; Dieter Wörmann,
Georgsmarienhütte; Blueprint, Quakenbrück
Fotos Thorsten Doerk Fotografie, Bielefeld;
Patrick Kruse, Bielefeld; Julian Belz, Halle (Westf.)
Texte Sabine + Peter Hoffmann, Bielefeld

Alle Angaben in unserem Katalog sind sorgfältig geprüft
und zusammengestellt. Irrtümer bleiben jedoch vorbehalten.

Alle Preise verstehen sich in CHF exkl. aktuellen MwSt.-Satz ab Lager Diepoldsau.
Preisänderungen und Änderungen im Sinne höherer Funktionalität, Leistung, Lebensdauer und technischen Fortschritts vorbehalten. Es gelten die AGB der SOBRAL AG.
Für Druck- und Satzfehler wird keine Haftung übernommen. Stand: 01.01.2025

**WORK
WEAR**

SOBRAL AG Nordic Crafts
Werkstrasse 12a, 9444 Diepoldsau
071-726 70-50
info@sobral.ch

SHOP-ÖFFNUNGSZEITEN:
Mo-Fr, 8:00-12:00 – 13:00-17:30 Uhr
und an jedem 1. Samstag im Monat
von 9:00-16:00 Uhr